

NOTE DE PRE-EMISSION ETAT DE LA COTE D'IVOIRE EMISSION DE BONS ASSIMILABLES DU TRESOR DU 15/01/2019

ETAT DE LA COTE D'IVOIRE		
CUMUL DES EMISSIONS 2019 AU 14 JANVIER 2019		
Montant en Milliards FCFA		
BT*	OT**	Total
Nombre réalisé en 2019		
1	0	1
Volume réalisé en 2019		
30,00	0,00	30
Remboursement effectués		
28,00	0,00	28
Volume Net		
2,00	0,00	2
Montant des intérêts		
0,00	0,00	0
Emission à Venir en 2019		
8	9	17
Volume Restant à émettre en 2019		
255,00	324,00	579

UMOA		
CUMUL DES EMISSIONS 2019 AU 14 JANVIER 2019		
Montant en Milliards FCFA		
BT*	OT**	Total
Nombre réalisé en 2019		
4	0	4
Volume réalisé en 2019		
90,89	0,00	91
Remboursement effectués		
72,24	25,00	97
Volume Net		
14,76	-26,38	-12
Montant des intérêts		
3,88	1,38	5
Emission à Venir en 2019		
51	75	126
Volume Restant à émettre en 2019		
1182,00	1446,00	2628

*BT = Bons du Trésor
**OT = Obligations du Trésor
***CUMUL hors Euro bond
(1) service de la dette

TITRES

Date d'adjudication :	15/01/19
Date de valeur :	16/01/19
Montant mis en adjudication :	35 milliards de FCFA
Titres :	BAT_1 an
Taux d'intérêt :	Multiplés
Échéance :	14/01/20
Valeur nominale unitaire :	1 000 000 F CFA
ISIN :	CI0000002671

CONTEXTE

- Première intervention de la Côte d'Ivoire sur le point 1an en 2019;
- Dernière intervention de la Côte d'Ivoire sur cette maturité : 1an (le 06 février 2018) : 5,61%;
- Dernière intervention dans l'Union sur cette maturité : 1an mois (Togo le 10 janvier 2019) : 6,44%;
- Prochaines tombées de la Côte d'Ivoire : 38 milliards de de service de la dette en janvier 2019.

EVOLUTION DES TAUX A 1 AN DANS L'UNION

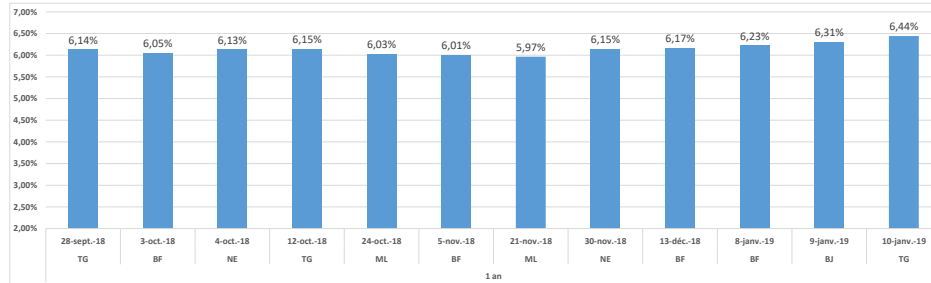

DERNIERS TAUX OBSERVES DE LA COTE D'IVOIRE

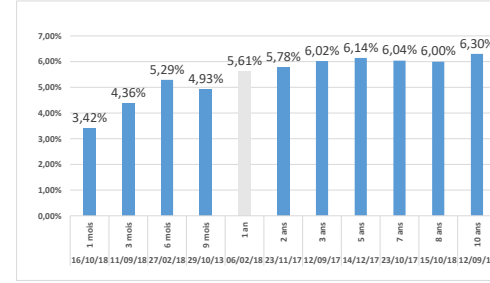

PROCHAINES TOMBÉES DE LA COTE D'IVOIRE

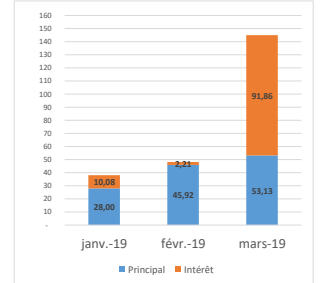

INJECTION DE LIQUIDITE HEBDOMADAIRE DU 08/01/2019

Montants (milliards)	Mis en adjudication	3 350,00
	Proposés	4 486,23
	Retenus	3 350,00
	Rejetés	1 136,23
Taux	Min	4,5000%
	Max	4,5000%
	Marginal	4,5000%
	Moyen Pondéré	4,5000%

DERNIERES ADJUDICATIONS

Date d'adjudication	Libellé	PM/TM	PMP/TMP	Montant émis (milliards)
10/01/19	TG -BT - 12 mois - 09.janvier.20	6,50%	6,44%	13,63
09/01/19	BJ -BT - 12 mois - 09.janvier.20	6,45%	6,31%	21,95
08/01/19	BF -BT - 12 mois - 07.janvier.20	6,50%	6,23%	25,31
21/12/18	BF - 6,15% - 3 ans - 14.décembre.21	95,50	96,01	9,30
21/12/18	BF -BT - 3 mois - 24.mars.19	6,15%	6,02%	23,53
20/12/18	GB -BT - 6 mois - 20.juin.19	6,50%	6,31%	5,24