

NOTE DE PRE-EMISSION ETAT DU MALI EMISSION D'OBLIGATIONS ASSIMILABLES DU TRESOR DU 30/01/2019

ETAT DU MALI		
CUMUL DES EMISSIONS 2019 AU 28 JANVIER 2019		
Montant en Milliards FCFA		
BT*	OT**	Total
Nombre réalisé en 2019		
1	0	1
Volume réalisé en 2019		
22,00	0,00	22
Remboursement effectués		
18,62	0,00	19
Volume Net		
2,05	0,00	2
Montant des intérêts		
1,33	0,00	1
Emission à Venir en 2019		
5	14	19
Volume Restant à émettre en 2019		
115,00	285,00	400

UMOA		
CUMUL DES EMISSIONS 2019 AU 28 JANVIER 2019		
Montant en Milliards FCFA		
BT*	OT**	Total
Nombre réalisé en 2019		
8	4	12
Volume réalisé en 2019		
189,63	57,23	247
Remboursement effectués		
111,22	102,38	214
Volume Net		
68,26	-79,60	-11
Montant des intérêts		
10,16	34,45	45
Emission à Venir en 2019		
47	71	118
Volume Restant à émettre en 2019		
1057,00	1391,00	2448

*BT = Bons du Trésor
**OT = Obligations du Trésor
***CUMUL hors Euro bond
(1) service de la dette

TITRES

Date d'adjudication :	30/01/19
Date de valeur :	31/01/19
Montant mis en adjudication :	20 milliards de FCFA
Titres :	OAT_3 ans
Taux d'intérêt :	6,15%
Échéance :	31/01/22
Valeur nominale unitaire :	10 000 F CFA
ISIN :	ML0000001080

CONTEXTE

- Première intervention du Mali sur le point 3 ans en 2018;
- Dernière intervention du Mali sur cette maturité : 3 ans (le 07 novembre 2018) : 7,44%;
- Dernière intervention dans l'Union sur cette maturité : 3 ans (Togo le 25 janvier 2019) : 7,38%;
- Prochaines tombées du Mali : 37 milliards de service au cours du mois de février 2019.

EVOLUTION DES TAUX A 3 ANS DANS L'UNION

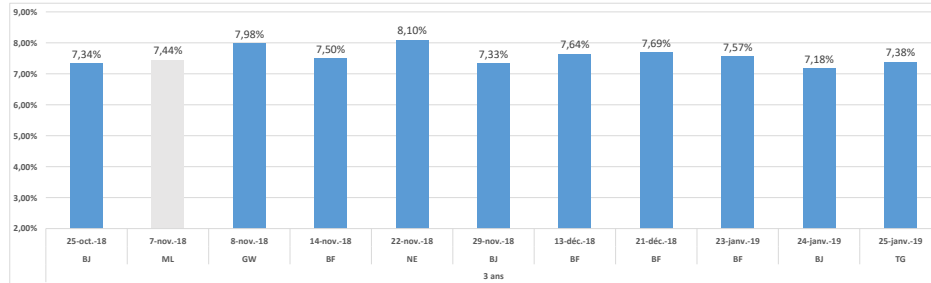

DERNIERS TAUX OBSERVES DU MALI

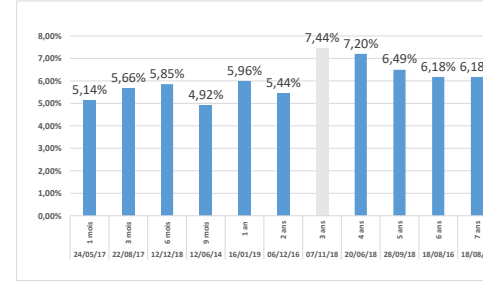

PROCHAINES TOMBÉES DU MALI

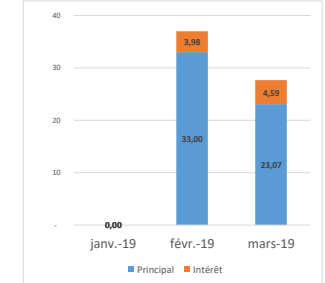

INJECTION DE LIQUIDITE HEBDOMADAIRE DU 22/01/2019

Montants (milliards)	Mis en adjudication	3 350,00
	Proposés	4 555,48
	Retenus	3 350,00
	Rejetés	1 205,48
Taux	Min	4,5000%
	Max	4,5000%
	Marginal	4,5000%
	Moyen Pondéré	4,5000%

DERNIERES ADJUDICATIONS

Date d'adjudication	Libellé	PM/TM	PMP/TMP	Montant émis (milliards)
25/01/19	TG - 6,25% - 3 ans - 25.janvier.19	96,52	97,03	22,00
24/01/19	BJ - 6,1% - 3 ans - 25.janvier.22	97,00	97,16	22,00
23/01/19	BF - 6,15% - 3 ans - 24.janvier.22	95,75	96,29	13,23
23/01/19	BF -BT - 12 mois - 22.janvier.20	6,49%	6,40%	16,32
22/01/19	CI - 5,7% - 3 ans - 23.janvier.22	0,00	0,00	0,00
17/01/19	NG -BT - 12 mois - 16.janvier.20	6,45%	6,23%	21,92