

NOTE DE PRE-EMISSION ETAT DE LA CÔTE D'IVOIRE EMISSION D'OBLIGATIONS ASSIMILABLES DU TRESOR DU 26/03/2020

ETAT DE LA CÔTE D'IVOIRE		
CUMUL DES EMISSIONS 2020 AU 25 MARS 2020		
Montant en Milliards FCFA		
BT*	OT**	Total
Nombre réalisé en 2020		
10	3	13
Volume réalisé en 2020		
264,63	105,05	370
Remboursement effectués		
0,00	0,00	0
Volume Net		
264,63	105,05	370
Montant des intérêts		
0,00	0,00	0
Emission à Venir en T1 2020		
1	2	3
Volume Restant à émettre en T1 2020		
30,00	50,00	80

UMO A		
CUMUL DES EMISSIONS 2020 AU 25 MARS 2020		
Montant en Milliards FCFA		
BT*	OT**	Total
Nombre réalisé en 2020		
17	33	50
Volume réalisé en 2020		
418,63	800,65	1219
Remboursement effectués		
269,50	254,85	524
Volume Net		
149,13	203,59	353
Montant des intérêts		
0,00	342,22	342
Emission à Venir en T1 2020		
2	3	5
Volume Restant à émettre en T1 2020		
55,00	65,00	120

*BT = Bons du Trésor
**OT = Obligations du Trésor
***CUMUL hors Euro bond
(1) service de la dette

TITRES

Date d'adjudication :	26/03/20	
Date de valeur :	27/03/20	
Montant mis en adjudication :	50 milliards de FCFA	
Titres :	OAT 3 ans	OAT 5 ans
Taux d'intérêt :	5,75%	5,85%
Échéance :	27/03/23	27/03/25
Valeur nominale unitaire :	10 000 F CFA	10 000 F CFA
ISIN :	CI0000003307	CI0000003315

CONTEXTE

- Troisième intervention de la Côte d'Ivoire en 2020 sur le point 3 ans et deuxième intervention sur le point 5 ans ;
- Dernière intervention de la Côte d'Ivoire sur la maturité :
3 ans (le 11 février 2020) : 6,12% ;
5 ans (le 03 mars 2020) : 6,18% ;
- Dernière intervention dans l'Union sur la maturité :
3 ans (Guinée-Bissau, le 24 mars 2020) : 6,66% ;
5 ans (Guinée-Bissau, le 24 mars 2020) : 6,59% ;
- Prochaines tombés de la Côte d'Ivoire : 39 milliards de service de dettes prévu en mars 2020.

EVOLUTION DES TAUX A 3 ANS ET A 5 ANS DANS L'UNION

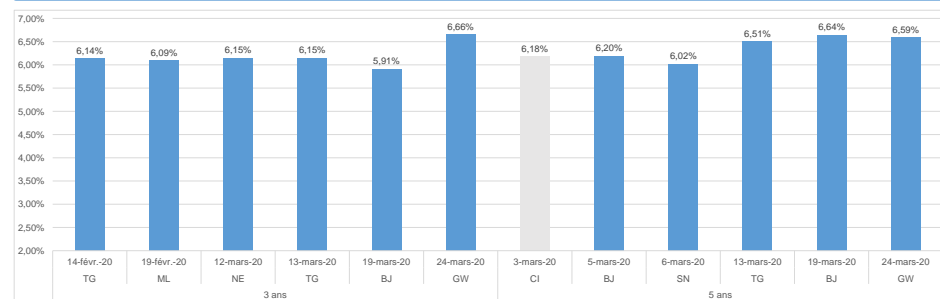

DERNIERS TAUX OBSERVES DE LA CÔTE D'IVOIRE

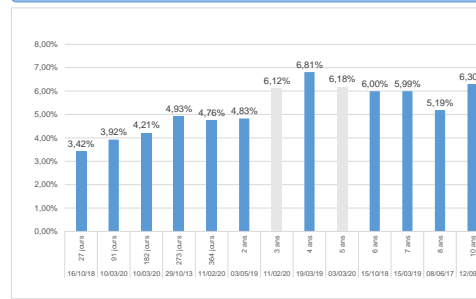

PROCHAINES TOMBÉES DE LA CÔTE D'IVOIRE

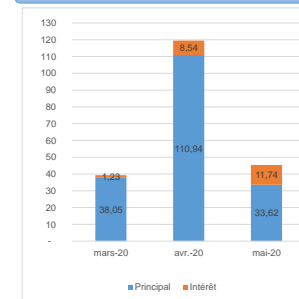

INJECTION DE LIQUIDITE HEBDOMADAIRE DU 24/03/2020

Montants (milliards)	Mis en adjudication	4 000,00
	Proposés	5 370,28
	Retenus	4 000,00
	Rejetés	1 370,28
Taux	Min	2,5000%
	Max	4,5000%
	Marginal	2,5500%
	Moyen Pondéré	2,8002%

DERNIERES ADJUDICATIONS

Date d'adjudication	Libellé	PM/TM	PMP/TMP	Montant émis (milliards)
24/03/20	GB - 6,5% - 5 ans - 30.janvier.25	97,01	98,66	3,43
24/03/20	GB - 6,25% - 3 ans - 30.janvier.23	97,00	97,99	2,26
19/03/20	BJ - 6% - 5 ans - 06.mars.25	97,00	97,10	10,50
19/03/20	BJ - 5,9% - 3 ans - 24.janvier.23	97,50	99,06	19,50
13/03/20	TG - 6,5% - 7 ans - 16.mars.27	98,00	98,30	12,53
13/03/20	TG - 6,4% - 5 ans - 02.mars.25	98,50	99,31	10,82