

# NOTE DE PRE-EMISSION

## ETAT DE LA COTE D'IVOIRE : EMISSION D'OBLIGATIONS DU TRESOR N° 05/2016 DU 27/09/2016

### ETAT DE LA COTE D'IVOIRE

\*\*\*CUMUL DES EMISSIONS 2016 AU 23 SEPTEMBRE

Montants en Milliards FCFA

BT*	OT**	Total
4	6	10

Nombre réalisé en 2016

291,27	552,02	843,30
--------	--------	--------

Volume réalisé en 2016

158,79	288,37	447,16
--------	--------	--------

Remboursements effectués

132,48	263,66	396,14
--------	--------	--------

Volume Net

14,65	151,90	166,55
-------	--------	--------

Montant des intérêts

1	3	4
---	---	---

Emissions à venir en 2016

50,00	350,00	400,00
-------	--------	--------

Volume restant à émettre en 2016

28	29	57
----	----	----

### UMOA

\*\*\*CUMUL DES EMISSIONS 2016 AU 23 SEPTEMBRE

Montants en Milliards FCFA

BT*	OT**	Total
28	29	57

Nombre réalisé en 2016

1122,16	1649,35	2771,52
---------	---------	---------

Volume réalisé en 2016

925,81	544,34	1470,15
--------	--------	---------

Remboursements effectués

196,35	1105,01	1301,36
--------	---------	---------

Volume Net

56,55	293,32	349,88
-------	--------	--------

Montant des intérêts

8	14	22
---	----	----

Emissions à venir en 2016

278,00	1030,00	1308,00
--------	---------	---------

Volume restant à émettre en 2016

278,00	1030,00	1308,00
--------	---------	---------

### TITRE

Date d'adjudication : 27/09/16  
 Type d'adjudication : Prix multiples  
 Maturité : 7 ans  
 Échéance : 28/09/23  
 Type d'amortissement : Constant  
 Différé : 3 ans  
 Fréquence amortissement : Annuelle  
 Coupon : 5,70%  
 Fréquence coupon : Annuelle  
 Montant mis en adjudication : 50 milliards

### CONTEXTE

- Deuxième opération de la Côte d'Ivoire sur ce point de la courbe en 2016.
- Dernière intervention à 7 ans de la Côte d'Ivoire : 5,62% de rendement moyen pondéré (le 21 avril 2016).
- Dernière intervention à 7 ans dans l'union : 6,72% de rendement moyen pondéré (Burkina Faso le 01 septembre 2016).
- Prochaines tombées de la Côte d'Ivoire: 144,44 milliards de service de la dette entre le 29 septembre 2016 et le 30 octobre 2016.

### EVOLUTION DES RENDEMENTS A 7 ANS DANS L'UNION (1)

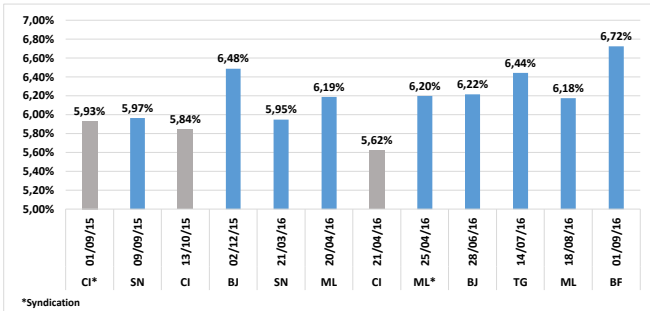

### DERNIERS TAUX OBSERVES DE LA COTE D'IVOIRE

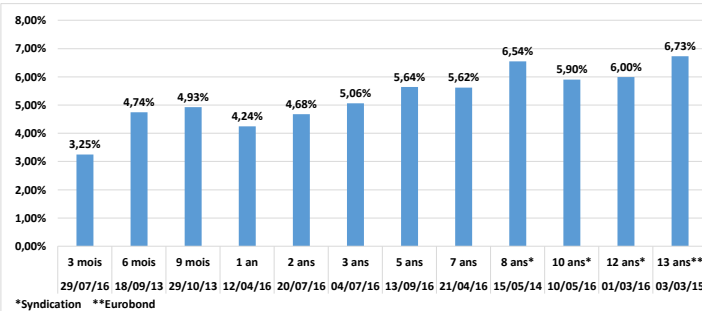

### PROCHAINES TOMBES DE LA COTE D'IVOIRE(2)

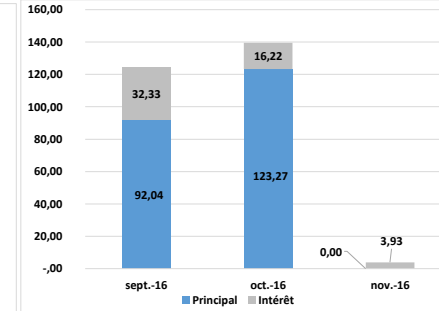

### INJECTION DE LIQUIDITE 16/09/2016

Montants (milliards)	Mis en adjudication	
	Proposés	2 050,00
	Retenus	2 819,665
	Rejetés	769,665
Taux	Min	3,0009%
	Max	3,5000%
	Marginal	3,1500%
	Moyen Pondéré	3,2670%

### DERNIERES ADJUDICATIONS

Date d'adjudication	Libellé	PM/TM	PMP/TMP	Montant émis (milliards)
15/09/16	NG - 6% - 5 ans - 18.aout.21	95,15%	97,493%	35,00
13/09/16	CI - 5,5% - 5 ans - 14.septembre.21	98,00%	99,488%	54,26
09/09/16	SN -BT - 3 mois - 12.décembre.16	3,95%	3,569%	40,00
08/09/16	ML - 6% - 5 ans - 09.septembre.21	96,00%	98,776%	30,00
02/09/16	BJ - 5,5% - 5 ans - 05.septembre.21	95,00%	96,744%	29,55
01/09/16	BF - 6,5% - 7 ans - 02.septembre.23	98,50%	99,003%	50,00

\*BT = Bons du Trésor

\*\*OT = Obligations du Trésor

\*\*\*CUMUL hors Euro bond

(1) sur douze (12) mois glissants

(2) service de la dette