

NOTE DE PRE-EMISSION ETAT DE LA GUINÉE-BISSAU EMISSION DE BONS ASSIMILABLES DU TRESOR DU 25/09/2018

ETAT DE LA GUINÉE-BISSAU CUMUL DES EMISSIONS 2018 AU 24 SEPTEMBRE 2018		
Montant en Milliards FCFA		
BT*	OT**	Total
Nombre réalisé en 2018		
2	2	4
Volume réalisé en 2018		
9,86	11,31	21
Remboursement effectués		
10,45	0,00	10
Volume Net		
-1,11	9,81	9
Montant des intérêts		
0,52	1,49	2
Emission à Venir en 2018		
2	0	2
Volume Restant à émettre en 2018		
12,00	0,00	12

UMO-A CUMUL DES EMISSIONS 2018 AU 24 SEPTEMBRE 2018		
Montant en Milliards FCFA		
BT*	OT**	Total
Nombre réalisé en 2018		
54	44	98
Volume réalisé en 2018		
1117,57	641,63	1759
Remboursement effectués		
1050,28	984,46	2035
Volume Net		
14,51	-875,17	-861
Montant des intérêts		
52,79	532,35	585
Emission à Venir en 2018		
15	15	30
Volume Restant à émettre en 2018		
299,00	400,70	700

*BT = Bons du Trésor
**OT = Obligations du Trésor
***CUMUL hors Euro bond
(1) service de la dette

TITRES

Date d'adjudication :	25/09/18
Date de valeur :	26/09/18
Montant mis en adjudication :	5 milliards de FCFA
Titres :	BAT_1 an
Taux d'intérêt :	Multiplés
Échéance :	24/09/19
Valeur nominale unitaire :	1 000 000 F CFA
ISIN :	GW0000000160

CONTEXTE

- Troisième intervention de la Guinée-Bissau sur le point 1 an en 2018;
- Dernière intervention de la Guinée-Bissau sur ce point (le 05 avril 2018) : 6,62%
- Dernière intervention dans l'Union sur ce point (Burkina le 19 septembre 2018) : 5,87%
- Prochaines tombées de la Guinée-Bissau : 10,3 milliards de service en octobre 2018.

EVOLUTION DES TAUX A 1 AN DANS L'UNION

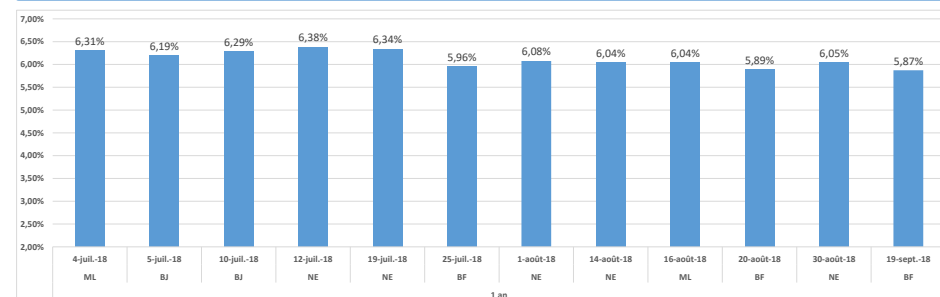

DERNIERS TAUX OBSERVES DE LA GUINÉE-BISSAU

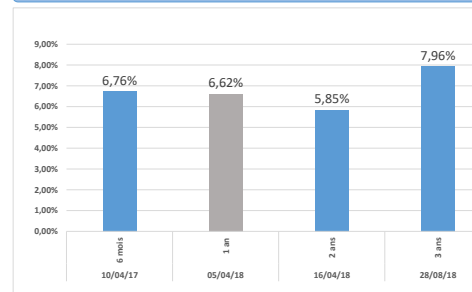

PROCHAINES TOMBÉES DE LA GUINÉE-BISSAU

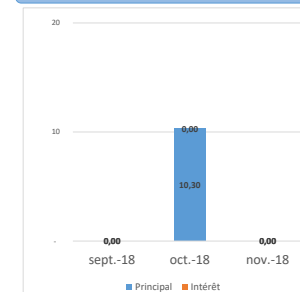

INJECTION DE LIQUIDITE DU HEBDOMADAIRE 18/09/2018

Montants (milliards)	Mis en adjudication	
	Proposés	2 950,00
	Retenus	2 883,32
	Rejetés	0,00
Taux	Min	2,5000%
	Max	4,5000%
	Marginal	2,5000%
	Moyen Pondéré	2,6775%

DERNIERES ADJUDICATIONS

Date d'adjudication	Libellé	PM/TM	PMP/TMP	Montant émis (milliards)
19/09/18	BF -BT - 12 mois - 19.septembre.19	6,00%	5,87%	27,50
18/09/18	BJ - 6,1% - 3 ans - 19.septembre.21	96,00	97,12	16,50
13/09/18	NG -BT - 3 mois - 13.décembre.18	6,02%	5,80%	33,00
11/09/18	CI -BT - 3 mois - 11.décembre.18	4,48%	4,36%	32,65
06/09/18	BJ - 6,3% - 5 ans - 07.septembre.23	96,00	96,56	18,02
06/09/18	BJ - 6,1% - 3 ans - 07.septembre.21	96,00	96,45	35,22