

NOTE DE PRE-EMISSION ETAT DU MALI EMISSION DE BONS ASSIMILABLES DU TRESOR DU 09/10/2019

ETAT DU MALI		
CUMUL DES EMISSIONS 2019 AU 08 OCTOBRE 2019		
Montant en Milliards FCFA		
BT*	OT**	Total
Nombre réalisé en 2019		
4	12	16
Volume réalisé en 2019		
96,50	262,45	359
Remboursement effectués		
141,77	126,34	268
Volume Net		
-50,64	78,97	28
Montant des intérêts		
5,37	57,14	63
Emission à Venir en 2019		
2	2	4
Volume Restant à émettre en 2019		
30,00	35,00	65

UMOA		
CUMUL DES EMISSIONS 2019 AU 08 OCTOBRE 2019		
Montant en Milliards FCFA		
BT*	OT**	Total
Nombre réalisé en 2019		
63	63	126
Volume réalisé en 2019		
1451,31	1353,11	2804
Remboursement effectués		
1372,76	1094,22	2467
Volume Net		
25,45	-661,04	-636
Montant des intérêts		
53,10	919,92	973
Emission à Venir en 2019		
10	14	24
Volume Restant à émettre en 2019		
185,00	247,90	433

*BT = Bons du Trésor
**OT = Obligations du Trésor
***CUMUL hors Euro bond
(1) service de la dette

TITRES

Date d'adjudication :	09/10/19
Date de valeur :	10/10/19
Montant mis en adjudication :	20 milliards de FCFA
Titres :	BAT_1 an
Taux d'intérêt :	Multiples
Échéance :	07/10/20
Valeur nominale unitaire :	1 000 000 F CFA
ISIN :	ML0000001239

CONTEXTE

- Cinquième intervention du Mali sur le point 12 mois en 2019 ;
- Dernière intervention du Mali, sur la maturité : 12 mois (12 juin 2019) : 5,32%;
- Dernière intervention dans l'Union sur la maturité : 12 mois (Niger, le 02 octobre 2019) : 5,42%;
- Prochaines tombées du Mali : 33,71 milliards de service de la dette en octobre 2019.

EVOLUTION DES TAUX A 1 AN DANS L'UNION

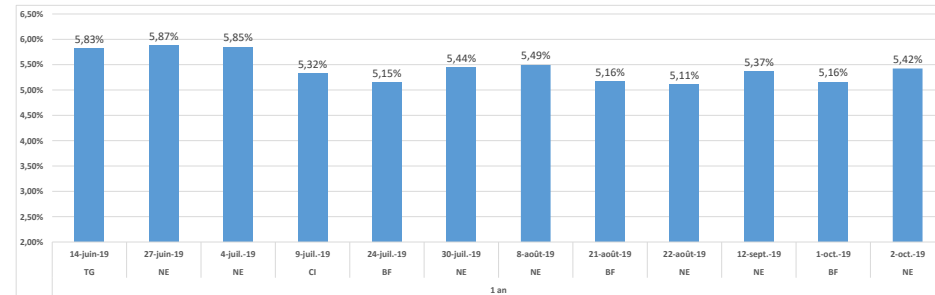

DERNIERS TAUX OBSERVES DU MALI

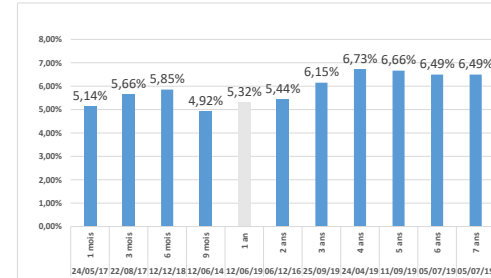

PROCHAINES TOMBÉES DU MALI

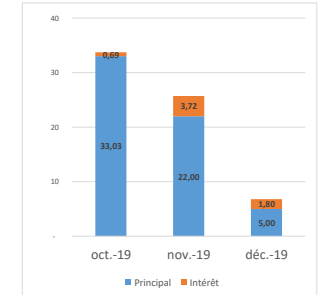

INJECTION DE LIQUIDITE HEBDOMADAIRE DU 08/10/2019

Montants (milliards)	Mis en adjudication	3 690,00
	Proposés	4 327,04
	Retenus	3 690,00
	Rejetés	637,04
Taux	Min	2,5000%
	Max	4,5000%
	Marginal	2,6000%
	Moyen Pondéré	2,9122%

DERNIERES ADJUDICATIONS

Date d'adjudication	Libellé	PM/TM	PMP/TMP	Montant émis (milliards)
04/10/19	TG - 6,25% - 3 ans - 07.octobre.22	99,25	99,60	22,00
03/10/19	CI - 6% - 5 ans - 04.octobre.24	97,00	97,45	38,40
03/10/19	CI - 5,9% - 3 ans - 04.octobre.22	97,50	97,89	126,60
03/10/19	CI - % - 3 ans - 13.septembre.20	100,00	100,00	-6,36
03/10/19	CI - % - 3 ans - 21.juillet.20	98,00	99,94	-89,89
03/10/19	CI - % - 3 ans - 20.avril.20	100,00	100,00	-13,75