

NOTE DE PRE-EMISSION

ETAT DU NIGER : EMISSION DE BONS DU TRESOR N° NG/15/02

ETAT DU NIGER

***CUMUL DES EMISSIONS 2015 AU 22 avril

Montants en Milliards FCFA

BT*	OT**	Total
1	1	2

Nombre réalisé en 2015

40,00	30	70,00
-------	----	-------

Volume réalisé en 2015

41,00	0,00	41,00
-------	------	-------

Remboursements effectués

-1,00	30,00	29,00
-------	-------	-------

Volume Net

2,18	3,96	6,13
------	------	------

Montant des intérêts

2	3	5
---	---	---

Emissions à venir en 2015

70	85	155
----	----	-----

Volume restant à émettre en 2015

17	9	26
----	---	----

UMOA

***CUMUL DES EMISSIONS 2015 AU 22 avril

Montants en Milliards FCFA

BT*	OT**	Total
563,67	293,42	857,10

Nombre réalisé en 2015

565,06	122,40	687,46
--------	--------	--------

Volume réalisé en 2015

-1,39	171,02	169,63
-------	--------	--------

Remboursements effectués

37,71	57,29	95,00
-------	-------	-------

Volume Net

17	26	43
----	----	----

Montant des intérêts

485	1091,1	1576,1
-----	--------	--------

Emissions à venir en 2015

485	1091,1	1576,1
-----	--------	--------

Volume restant à émettre en 2015

485	1091,1	1576,1
-----	--------	--------

TITRE

Date d'adjudication : 23/04/15

Date de valeur : 24/04/15

Type d'adjudication : Taux Multiples

Maturité : 182 jours

Échéance : 22/10/2015

Montant mis en adjudication : 35 milliards

CONTEXTE

• Il s'agit de la première intervention de l'émetteur sur ce point de la courbe en 2015.

• Cette émission intervient une (1) semaine avant l'échéance de bons à 6 mois d'un montant de 34,8 milliards.

EVOLUTION DES TAUX A 6 MOIS DANS L'UNION ⁽¹⁾

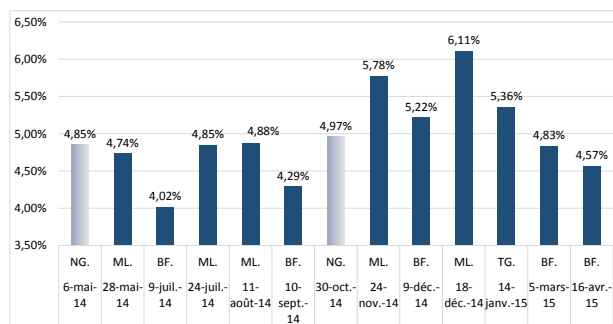

DERNIERS TAUX OBSERVES DU NIGER

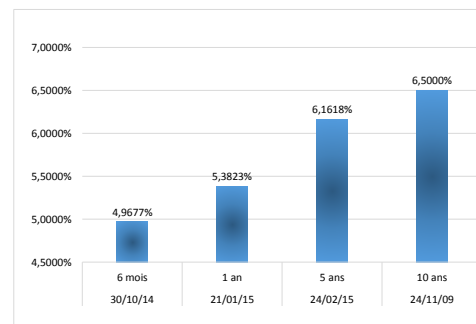

PROCHAINES TOMBES DU NIGER

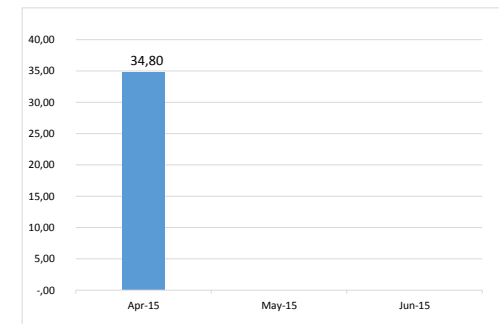

INJECTION DE LIQUIDITE DU 17/04/2015

Montants (milliards)	Mis en adjudication	
	Proposés	1 316,78
	Retenus	1 250,00
	Rejetés	66,78
Taux	Min	2,5101%
	Max	2,7500%
	Marginal	2,5275%
	Moyen Pondéré	2,5485%

DERNIERES ADJUDICATIONS

Date d'adjudication	Libellé	PM/TM	PMP/TMP	Montant émis (milliards)
22/04/15	SN - 5,9% - 5 ans - 23.avril.20	98,27%	99,07%	28
17/04/15	BJ - BT - 24 mois - 16.avril.17	5,45%	5,19%	33
16/04/15	BF - BT - 6 mois - 15.octobre.15	4,70%	4,57%	35
14/04/15	GB - BT - 24 mois - 11.avril.17	6,60%	6,17%	15
09/04/15	ML - 6,25% - 5 ans - 10.avril.20	99,76%	99,91%	39
08/04/15	TG - BT - 12 mois - 06.avril.16	5,50%	5,40%	33

*BT = Bons du Trésor

**OT = Obligations du Trésor

***CUMUL hors Euro bond

⁽¹⁾sur douze (12) mois glissants