

NOTE DE PRE-EMISSION ETAT DU TOGO EMISSION DE BONS ASSIMILABLES DU TRESOR DU 19/04/2019

ETAT DU TOGO		
CUMUL DES EMISSIONS 2019 AU 16 AVRIL 2019		
Montant en Milliards FCFA		
BT*	OT**	Total
Nombre réalisé en 2019		
1	3	4
Volume réalisé en 2019		
13,63	55,00	69
Remboursement effectués		
42,02	23,45	65
Volume Net		
-29,28	16,45	-13
Montant des intérêts		
0,89	15,10	16
Emission à Venir en 2019		
4	8	12
Volume Restant à émettre en 2019		
70,00	185,00	255

UMOA		
CUMUL DES EMISSIONS 2019 AU 16 AVRIL 2019		
Montant en Milliards FCFA		
BT*	OT**	Total
Nombre réalisé en 2019		
25	19	44
Volume réalisé en 2019		
601,05	379,15	980
Remboursement effectués		
388,55	420,40	809
Volume Net		
186,34	-309,06	-123
Montant des intérêts		
26,16	267,80	294
Emission à Venir en 2019		
34	46	80
Volume Restant à émettre en 2019		
745,00	905,00	1650

*BT = Bons du Trésor
**OT = Obligations du Trésor
***CUMUL hors Euro bond
(1) service de la dette

TITRES

Date d'adjudication :	19/04/19
Date de valeur :	23/04/19
Montant mis en adjudication :	20 milliards de FCFA
Titres :	BAT_1 an
Taux d'intérêt :	Multiples
Échéance :	20/04/20
Valeur nominale unitaire :	1 000 000 F CFA
ISIN :	TG0000001247

CONTEXTE

- Deuxième intervention du Togo sur le point 1 an en 2019;
- Dernière intervention du Togo sur cette maturité : 1 an (le 10 janvier 2019) : 6,44%;
- Dernière intervention dans l'Union sur cette maturité : 1 an (Burkina le 17 avril 2019) : 5,80%;
- Prochaines tombées du Togo : 32 milliards de tombées entre le 18 et le 30 avril 2019.

EVOLUTION DES TAUX A 1 AN DANS L'UNION

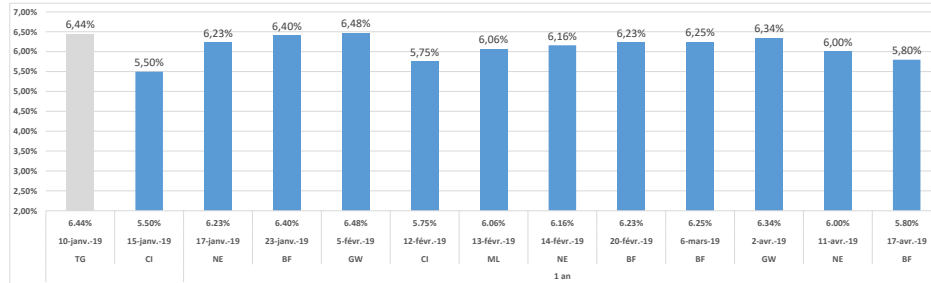

DERNIERS TAUX OBSERVES DU TOGO

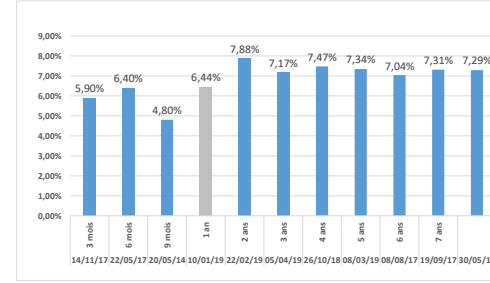

PROCHAINES TOMBÉES DU TOGO

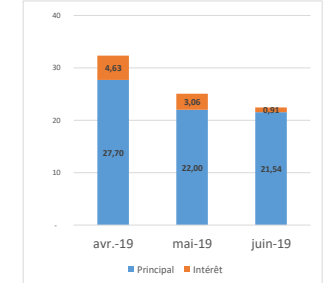

INJECTION DE LIQUIDITE HEBDOMADAIRE DU 16 /04/2019

Montants (milliards)	Mis en adjudication	3 460,00
	Proposés	3 585,63
	Retenus	3 640,00
	Rejetés	125,63
Taux	Min	2,5000%
	Max	4,5000%
	Marginal	2,6100%
	Moyen Pondéré	3,2227%

DERNIERES ADJUDICATIONS

Date d'adjudication	Libellé	PM/TM	PMP/TMP	Montant émis (milliards)
17/04/19	BF -BT - 12 mois - 15.avril.20	5,80%	5,80%	27,50
12/04/19	CI -BT - 3 mois - 14.juillet.19	5,05%	5,03%	27,50
11/04/19	NG -BT - 12 mois - 09.avril.20	6,00%	6,00%	22,00
10/04/19	ML - 6,15% - 3 ans - 11.avril.22	97,25	97,48	22,00
05/04/19	TG - 6,25% - 3 ans - 11.mars.22	97,50	97,61	22,00
03/04/19	BF -BT - 3 mois - 03.juillet.19	5,85%	5,81%	27,50