

NOTE DE PRE-EMISSION ETAT DU BURKINA EMISSION DE BONS ASSIMILABLES DU TRESOR DU 16/09/2020

ETAT DU BURKINA		
CUMUL DES EMISSIONS 2020 AU 15 SEPTEMBRE 2020		
Montant en Milliards FCFA		
BT*	OT**	Total
12	10	22
Nombre réalisé en 2020		
349,19	245,81	595
Remboursement effectués		
301,61	163,80	465
Volume Net		
37,49	34,18	72
Montant des intérêts		
10,10	47,83	58
Instrument à Venir en 2020		
1	0	1
Volume Restant à émettre en 2020		
25,00	0,00	25

UMO A		
CUMUL DES EMISSIONS 2020 AU 15 SEPTEMBRE 2020		
Montant en Milliards FCFA		
BT*	OT**	Total
80	104	184
Volume réalisé en 2020		
3626,81	2444,53	6071
Remboursement effectués		
2311,20	1545,02	3856
Volume Net		
1251,90	187,96	1440
Montant des intérêts		
63,71	711,55	775
Instrument à Venir en 2020		
6	11	17
Volume Restant à émettre en 2020		
113,33	161,67	275

*BT = Bons du Trésor
**OT = Obligations du Trésor
***CUMUL hors Euro bond
(1) service de la dette

TITRES

Date d'adjudication :	16/09/20
Date de valeur :	17/09/20
Montant mis en adjudication :	25 milliards de FCFA
Titres :	BAT 364 jours
Taux d'intérêt :	Multiples
Échéance :	15/09/21
Valeur nominale unitaire :	1 000 000 F CFA
ISIN :	BF0000001636

CONTEXTE

- Huitième intervention du Burkina Faso sur le point de 364 jours en 2020 ;
- Dernière intervention du Burkina Faso sur la maturité : 364 jours (le 19 août 2020) : 4,84% ;
- Dernière intervention dans l'Union sur la maturité : 364 jours (Niger, le 03 septembre 2020) : 4,79% ;
- Prochaines tombées du Burkina Faso : 69 milliards de service de la dette prévu en septembre 2020.

EVOLUTION DES TAUX A 364 JOURS DANS L'UNION

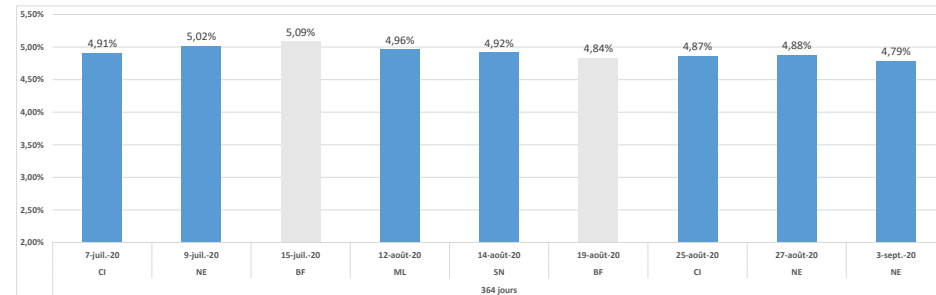

DERNIERS TAUX OBSERVES DU BURKINA

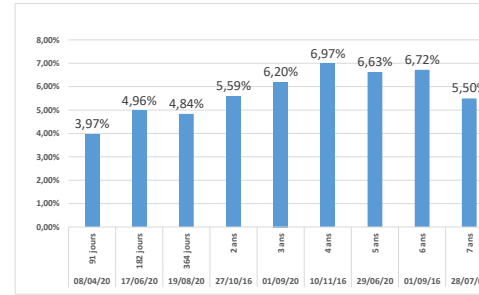

PROCHAINES TOMBÉES DU BURKINA

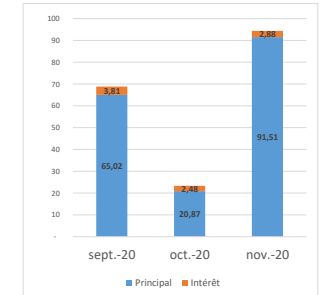

INJECTION DE LIQUIDITE HEBDOMADAIRE DU 14/09/2020

Montants (milliards)	Mis en adjudication	
	Proposés	3 349,74
	Retenus	3 349,74
	Rejetés	0,00
Taux	Min	2,0000%
	Max	2,0000%
	Marginal	2,0000%
	Moyen Pondéré	2,0000%

DERNIERES ADJUDICATIONS

Date d'adjudication	Libellé	PM/TM	PMP/TMP	Montant émis (milliards)
11/09/20	TG - 6,15% - 3 ans - 24.août.23	100,00	100,01	27,50
10/09/20	BJ - 6,4% - 7 ans - 26.mai.27	99,00	99,45	19,93
10/09/20	BJ - 6% - 5 ans - 03.juillet.25	99,51	99,52	7,57
08/09/20	CI - 5,85% - 5 ans - 03.juin.25	99,00	99,72	31,30
08/09/20	CI - 5,75% - 3 ans - 05.août.23	99,00	99,03	34,70
08/09/20	CI - BT - 3 mois - 08.décembre.20	0,00%	0,00%	0,00