

## NOTE DE PRE-EMISSION ETAT DU BURKINA EMISSION DE BONS ASSIMILABLES DU TRESOR DU 19/08/2020

ETAT DU BURKINA		
CUMUL DES EMISSIONS 2020 AU 18 AOÛT 2020		
Montant en Milliards FCFA		
BT*	OT**	Total
Nombre réalisé en 2020		
11	9	20
Volume réalisé en 2020		
321,69	223,81	546
Remboursement effectués		
268,61	151,30	420
Volume Net		
44,33	30,58	75
Montant des intérêts		
8,75	41,93	51
Instrument à Venir en 2020		
2	1	3
Volume Restant à émettre en 2020		
50,00	20,00	70

UMOA		
CUMUL DES EMISSIONS 2020 AU 18 AOÛT 2020		
Montant en Milliards FCFA		
BT*	OT**	Total
Nombre réalisé en 2020		
73	95	168
Volume réalisé en 2020		
3434,31	2248,53	5683
Remboursement effectués		
2105,15	1414,22	3519
Volume Net		
1271,71	201,50	1473
Montant des intérêts		
57,44	632,80	690
Instrument à Venir en 2020		
13	20	33
Volume Restant à émettre en 2020		
278,33	321,67	600

\*BT = Bons du Trésor  
\*\*OT = Obligations du Trésor  
\*\*\*CUMUL hors Euro bond  
(1) service de la dette

### TITRES

Date d'adjudication :	19/08/20
Date de valeur :	20/08/20
Montant mis en adjudication :	25 milliards de FCFA
Titres :	BAT 364 jours
Taux d'intérêt :	Multiplés
Échéance :	18/08/21
Valeur nominale unitaire :	1 000 000 F CFA
ISIN :	BF0000001610

### CONTEXTE

- Septième intervention du Burkina Faso sur le point de 364 jours en 2020 ;
- Dernière intervention du Burkina Faso sur la maturité : 364 jours (le 15 juillet 2020) : 5,09% ;
- Dernière intervention dans l'Union sur la maturité : 364 jours (Sénégal, le 14 août 2020) : 4,92% ;
- Prochaines tombées du Burkina Faso : 33 milliards de service de la dette en août 2020.

### EVOLUTION DES TAUX A 364 JOURS DANS L'UNION

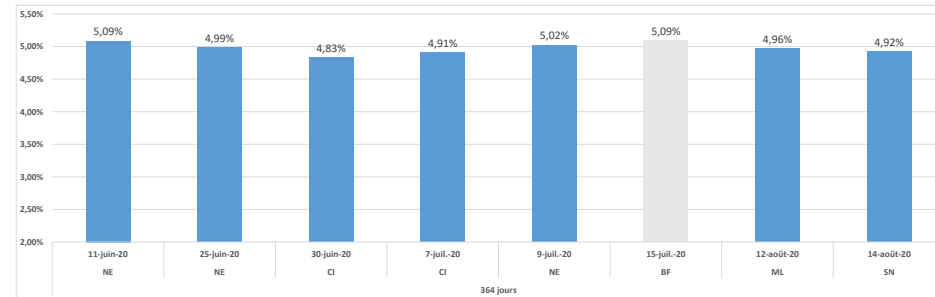

### DERNIERS TAUX OBSERVES DU BURKINA

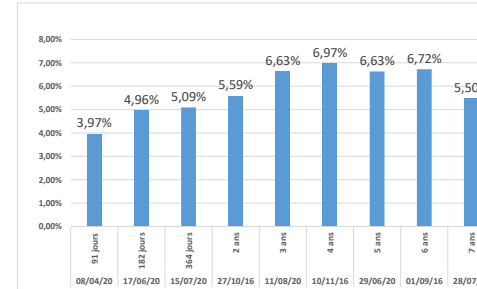

### PROCHAINES TOMBÉES DU BURKINA

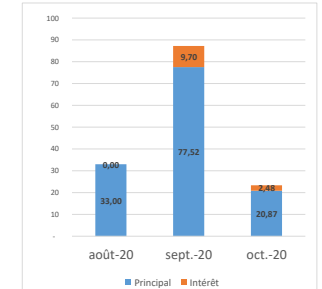

### INJECTION DE LIQUIDITE HEBDOMADAIRE DU 17/08/2020

Montants (milliards)	Mis en adjudication	
	Proposés	3 507,27
	Retenus	3 507,27
	Rejetés	0,00
Taux	Min	2,0000%
	Max	2,0000%
	Marginal	2,0000%
	Moyen Pondéré	2,0000%

### DERNIERES ADJUDICATIONS

Date d'adjudication	Libellé	PM/TM	PMP/TMP	Montant émis (milliards)
17/08/20	CI - BT - 3 mois - 16.novembre.20	3,40%	3,25%	27,50
14/08/20	SN - BT - 12 mois - 15.août.21	5,05%	4,92%	55,00
12/08/20	ML - BT - 12 mois - 11.août.21	5,10%	4,96%	33,00
11/08/20	BF - 6,15% - 3 ans - 12.août.23	98,27	98,73	27,50
10/08/20	TG - 6,4% - 5 ans - 11.août.25	99,00	99,31	3,20
10/08/20	TG - 6,15% - 3 ans - 11.août.23	98,35	98,87	24,30