

NOTE DE PRE-EMISSION ETAT DU BURKINA EMISSION D'OBLIGATIONS ASSIMILABLES DU TRESOR DU 21/10/2020

ETAT DU BURKINA		
CUMUL DES EMISSIONS 2020 AU 20 OCTOBRE 2020		
Montant en Milliards FCFA		
BT*	OT**	Total
Nombre réalisé en 2020		
14	10	24
Volume réalisé en 2020		
404,19	245,81	650
Remboursement effectués		
329,11	201,31	530
Volume Net		
62,46	10,77	73
Montant des intérêts		
12,63	33,72	46
Instrument à Venir en 2020		
2	2	4
Volume Restant à émettre en 2020		
50,00	40,00	90

UMOATitres		
CUMUL DES EMISSIONS 2020 AU 20 OCTOBRE 2020		
Montant en Milliards FCFA		
BT*	OT**	Total
Nombre réalisé en 2020		
88	116	204
Volume réalisé en 2020		
3780,01	2764,08	6544
Remboursement effectués		
2424,07	1360,33	3784
Volume Net		
1288,63	1114,20	2403
Montant des intérêts		
67,31	289,55	357
Instrument à Venir en 2020		
10	20	30
Volume Restant à émettre en 2020		
235,00	308,40	543

*BT = Bons du Trésor
 **OT = Obligations du Trésor
 ***CUMUL hors Euro bond
 (1) service de la dette

TITRES

Date d'adjudication :	21/10/20
Date de valeur :	22/10/20
Montant mis en adjudication :	20 milliards de FCFA
Titres :	OAT 7 ans
Taux d'intérêt :	6,40%
Échéance :	22/10/27
Valeur nominale unitaire :	10 000 F CFA
ISIN :	BF0000001651

CONTEXTE

- Première intervention du Burkina Faso sur le point 7 ans en 2020 ;
- Dernière intervention du Burkina Faso sur la maturité : 7 ans (le 01 septembre 2016) : 6,72% ;
- Dernière intervention dans l'Union sur la maturité : 7 ans (Sénégal, le 16 octobre 2020) : 6,29% ;
- Prochaines tombées du Burkina Faso : 22 milliards de F CFA de service de la dette prévue en octobre

EVOLUTION DES TAUX A 7 ANS DANS L'UNION

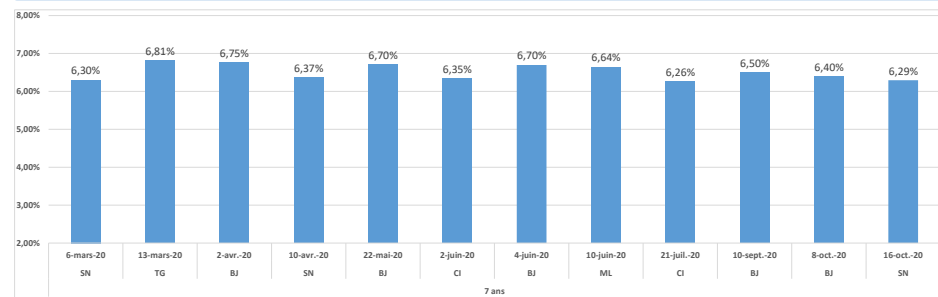

DERNIERS TAUX OBSERVES DU BURKINA

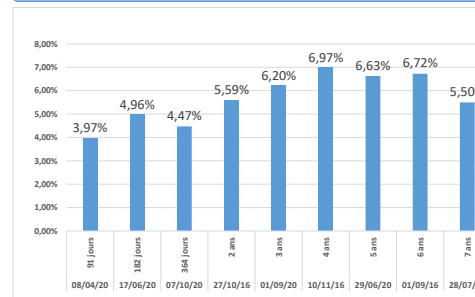

PROCHAINES TOMBÉES DU BURKINA

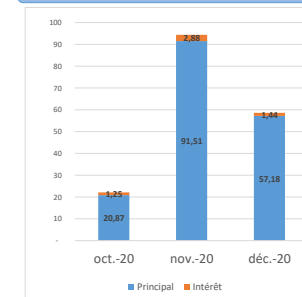

INJECTION DE LIQUIDITE HEBDOMADAIRE DU 12/10/2020

Montants (milliards)	Mis en adjudication	
		Proposés
	Retenus	3 368,05
	Rejetés	0,00
Taux	Min	2,0000%
	Max	2,0000%
	Marginal	2,0000%
	Moyen Pondéré	2,0000%

DERNIERES ADJUDICATIONS

Date d'adjudication	Libellé	PM/TM	PMP/TMP	Montant émis (milliards)
16/10/20	SN - 6,15% - 7 ans - 19.octobre.27	98,50	99,21	73,76
16/10/20	SN - 6% - 5 ans - 19.octobre.25	99,50	99,90	42,78
16/10/20	SN - 5,85% - 3 ans - 19.octobre.23	100,00	100,06	48,47
15/10/20	NG - BT - 12 mois - 14.octobre.21	4,70%	4,53%	22,00
14/10/20	ML - BT - 12 mois - 13.octobre.21	4,89%	4,58%	27,50
08/10/20	BJ - 6,4% - 7 ans - 09.octobre.27	100,00	100,01	21,76