

## NOTE DE PRE-EMISSION ETAT DU BÉNIN EMISSION D'OBLIGATIONS ASSIMILABLES DU TRESOR DU 22/10/2020

ETAT DU BÉNIN		
CUMUL DES EMISSIONS 2020 AU 21 OCTOBRE 2020		
Montant en Milliards FCFA		
BT*	OT**	Total
Nombre réalisé en 2020		
3	27	30
Volume réalisé en 2020		
275,04	548,34	823
Remboursement effectués		
154,95	209,92	365
Volume Net		
117,85	257,59	375
Montant des intérêts		
2,24	80,83	83
Instrument à Venir en 2020		
0	4	4
Volume Restant à émettre en 2020		
0,00	40,00	40

UMOA		
CUMUL DES EMISSIONS 2020 AU 21 OCTOBRE 2020		
Montant en Milliards FCFA		
BT*	OT**	Total
Nombre réalisé en 2020		
89	116	205
Volume réalisé en 2020		
3813,01	2764,08	6577
Remboursement effectués		
2424,07	1360,33	3784
Volume Net		
1319,51	1101,19	2421
Montant des intérêts		
69,44	302,56	372
Instrument à Venir en 2020		
10	23	33
Volume Restant à émettre en 2020		
235,00	373,40	608

\*BT = Bons du Trésor  
\*\*OT = Obligations du Trésor  
\*\*\*CUMUL hors Euro bond  
(1) service de la dette

### TITRES

Date d'adjudication :	22/10/20	
Date de valeur :	23/10/20	
Montant mis en adjudication :	20 milliards de FCFA	
Titres :	OAT 5 ans	OAT 7 ans
Taux d'intérêt :	6,00%	6,40%
Échéance :	09/10/25	09/10/27
Valeur nominale unitaire :	10 000 F CFA	10 000 F CFA
ISIN :	BJ0000001491	BJ0000001509

### CONTEXTE

- Onzième intervention du Bénin sur le point 5 ans et septième intervention sur le point 7 ans en 2020;
- Dernière intervention du Bénin sur les maturités :  
5 ans (le 10 septembre 2020) : 6,11% ;  
7 ans (le 08 octobre 2020) : 6,40% ;
- Dernière intervention dans l'Union sur les maturités :  
5 ans (Sénégal, 16 octobre 2020) : 6,03% ;  
7ans (Sénégal, le 16 octobre 2020) : 6,29% ;
- Prochaines tombées du Bénin : 134 milliards de service de la dette prévu en novembre 2020.

### EVOLUTION DES TAUX A 5 ANS ET A 7 ANS DANS L'UNION

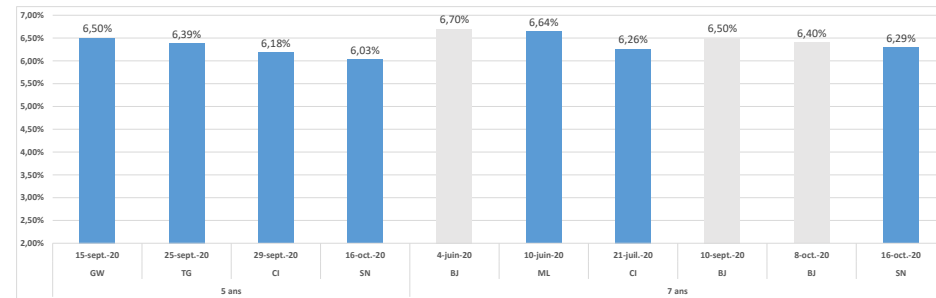

### DERNIERS TAUX OBSERVES DU BÉNIN

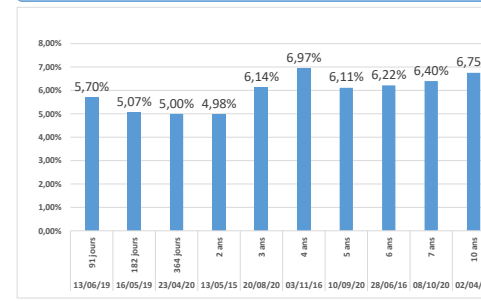

### PROCHAINES TOMBÉES DU BÉNIN

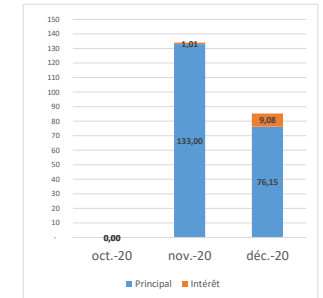

### INJECTION DE LIQUIDITE HEBDOMADAIRE DU 19/10/2020

Montants (milliards)	Mis en adjudication	
		Proposés
	Retenus	3 527,00
	Rejetés	0,00
Taux	Min	2,0000%
	Max	2,0000%
	Marginal	2,0000%
	Moyen Pondéré	2,0000%

### DERNIERES ADJUDICATIONS

Date d'adjudication	Libellé	PM/TM	PMP/TMP	Montant émis (milliards)
20/10/20	CI -BT - 1 mois - 17.novembre.20	2,00%	1,99%	33,00
16/10/20	SN - 6,15% - 7 ans - 19.octobre.27	98,50	99,21	73,76
16/10/20	SN - 6% - 5 ans - 19.octobre.25	99,50	99,90	42,78
16/10/20	SN - 5,85% - 3 ans - 19.octobre.23	100,00	100,06	48,47
15/10/20	NG -BT - 12 mois - 14.octobre.21	4,70%	4,53%	22,00
14/10/20	ML -BT - 12 mois - 13.octobre.21	4,89%	4,58%	27,50