

NOTE DE PRE-EMISSION ETAT DU NIGER EMISSION DE BONS ASSIMILABLES DU TRESOR DU 15/10/2020

ETAT DU NIGER		
CUMUL DES EMISSIONS 2020 AU 14 OCTOBRE 2020		
Montant en Milliards FCFA		
BT*	OT**	Total
Nombre réalisé en 2020		
9	4	13
Volume réalisé en 2020		
400,50	88,46	489
Remboursement effectués		
379,04	102,67	482
Volume Net		
11,53	272,75	309
Montant des intérêts		
9,93	29,32	39
Instrument à Venir en 2020		
2	1	7
Volume Restant à émettre en 2020		
50,00	40,00	90

UMOAA		
CUMUL DES EMISSIONS 2020 AU 14 OCTOBRE 2020		
Montant en Milliards FCFA		
BT*	OT**	Total
Nombre réalisé en 2020		
86	113	199
Volume réalisé en 2020		
3730,51	2599,08	6330
Remboursement effectués		
2417,06	1298,68	3716
Volume Net		
1246,12	1013,00	2259
Montant des intérêts		
67,34	287,40	355
Instrument à Venir en 2020		
12	23	35
Volume Restant à émettre en 2020		
285,00	458,40	743

*BT = Bons du Trésor
**OT = Obligations du Trésor
***CUMUL hors Euro bond
(1) service de la dette

TITRES

Date d'adjudication :	15/10/20
Date de valeur :	16/10/20
Montant mis en adjudication :	20 milliards de FCFA
Titres :	BAT 364 jours
Taux d'intérêt :	Multiples
Échéance :	14/10/21
Valeur nominale unitaire :	1 000 000 F CFA
ISIN :	NE0000001138

CONTEXTE

- Septième intervention du Niger sur le point de 364 jours en 2020 ;
- Dernière intervention du Niger sur la maturité : 364 jours (le 03 septembre 2020) : 4,79% ;
- Dernière intervention dans l'Union sur la maturité : 364 jours (Burkina, le 07 octobre 2020) : 4,47% ;
- Prochaines tombées du Niger : 40 milliards de service de la dette prévu en octobre 2020.

EVOLUTION DES TAUX A 364 JOURS DANS L'UNION

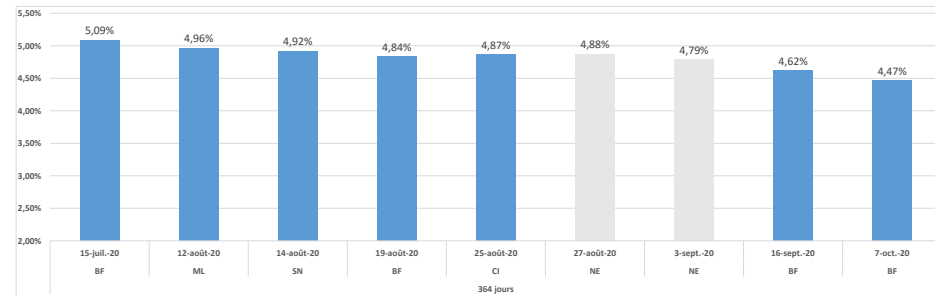

DERNIERS TAUX OBSERVES DU NIGER

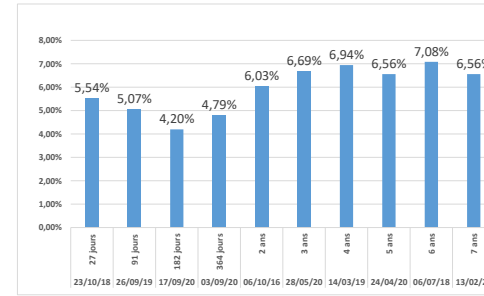

PROCHAINES TOMBÉES DU NIGER

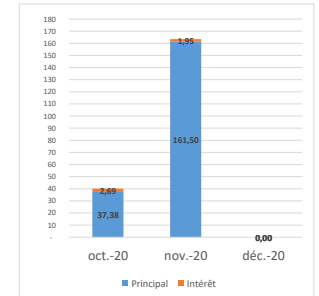

INJECTION DE LIQUIDITE HEBDOMADAIRE DU 12/10/2020

Montants (milliards)	Mis en adjudication	
		Proposés
	Retenus	3 368,05
	Rejetés	0,00
Taux	Min	2,0000%
	Max	2,0000%
	Marginal	2,0000%
	Moyen Pondéré	2,0000%

DERNIERES ADJUDICATIONS

Date d'adjudication	Libellé	PM/TM	PMP/TMP	Montant émis (milliards)
08/10/20	BJ - 6,4% - 7 ans - 09.octobre.27	100,00	100,01	21,76
08/10/20	BJ - 6% - 5 ans - 09.octobre.25	0,00	0,00	0,00
07/10/20	BF - BT - 12 mois - 06.octobre.21	4,50%	4,47%	27,50
06/10/20	CI - 5,85% - 5 ans - 07.octobre.25	0,00	0,00	0,00
06/10/20	CI - 5,75% - 3 ans - 07.octobre.23	99,25	99,30	33,00
29/09/20	CI - 5,85% - 5 ans - 30.septembre.25	98,50	98,62	15,15