

NOTE DE PRE-EMISSION ETAT DU NIGER EMISSION DE BONS ASSIMILABLES DU TRESOR DU 26/11/2020

ETAT DU NIGER		
CUMUL DES EMISSIONS 2020 AU 25 NOVEMBRE 2020		
Montant en Milliards FCFA		
BT*	OT**	Total
Nombre réalisé en 2020		
11	5	16
Volume réalisé en 2020		
532,50	126,38	659
Remboursement effectués		
533,04	125,54	659
Volume Net		
-11,70	-35,83	-48
Montant des intérêts		
11,15	36,66	48
Instrument à Venir en 2020		
1		1
Volume Restant à émettre en 2020		
25,00	0,00	25

UMO-A		
CUMUL DES EMISSIONS 2020 AU 25 NOVEMBRE 2020		
Montant en Milliards FCFA		
BT*	OT**	Total
Nombre réalisé en 2020		
95	129	224
Volume réalisé en 2020		
4529,64	3023,21	7553
Remboursement effectués		
3655,26	1526,52	5182
Volume Net		
803,55	1161,84	1965
Montant des intérêts		
70,83	334,84	406
Instrument à Venir en 2020		
6	7	13
Volume Restant à émettre en 2020		
122,00	103,00	225

*BT = Bons du Trésor
**OT = Obligations du Trésor
***CUMUL hors Euro bond
(1) service de la dette

TITRES

Date d'adjudication :	26/11/20
Date de valeur :	27/11/20
Montant mis en adjudication :	25 milliards de FCFA
Titres :	BAT 364 jours
Taux d'intérêt :	Multiples
Échéance :	25/11/21
Valeur nominale unitaire :	1 000 000 F CFA
ISIN :	NE0000001161

CONTEXTE

- Huitième intervention du Niger sur le point de 364 jours en 2020 ;
- Dernière intervention du Niger sur la maturité : 364 jours (le 15 octobre 2020) : 4,53% ;
- Dernière intervention dans l'Union sur la maturité : 364 jours (Niger, le 15 octobre 2020) : 4,53% ;
- Prochaines tombées du Niger : 22 milliards de service de la dette prévu en novembre 2020.

EVOLUTION DES TAUX A 364 JOURS DANS L'UNION

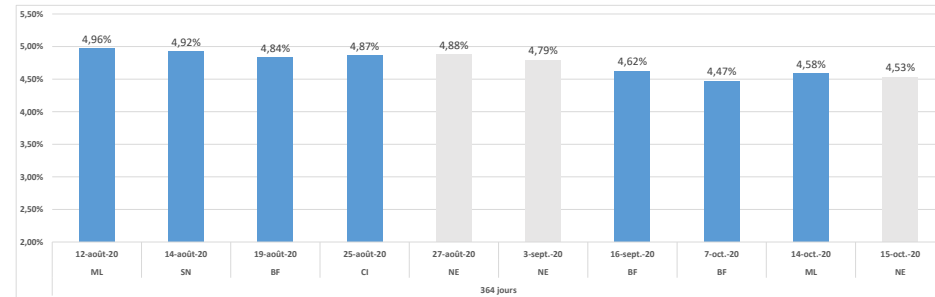

DERNIERS TAUX OBSERVES DU NIGER

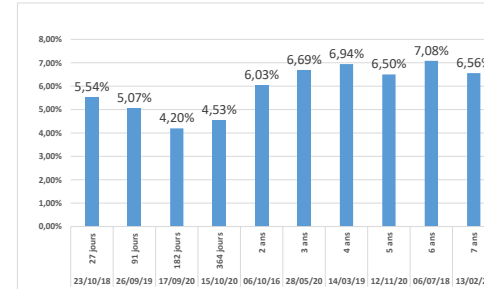

PROCHAINES TOMBÉES DU NIGER

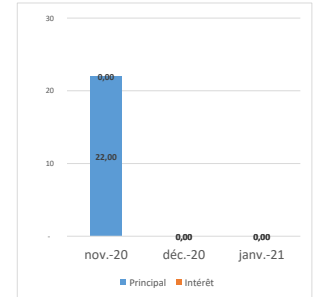

INJECTION DE LIQUIDITE HEBDOMADAIRE DU 23 /11/2020

Montants (milliards)	Mis en adjudication	
		Proposés
	Retenus	3 736,90
	Rejetés	0,00
Taux	Min	2,0000%
	Max	2,0000%
	Marginal	2,0000%
	Moyen Pondéré	2,0000%

DERNIERES ADJUDICATIONS

Date d'adjudication	Libellé	PM/TM	PMP/TMP	Montant émis (milliards)
24/11/20	BF - 6% - 3 ans - 23.novembre.20	2,48%	2,42%	103,13
19/11/20	BJ - 6,4% - 7 ans - 09.octobre.27	100,00	100,02	22,00
19/11/20	BJ - 6% - 5 ans - 09.octobre.25	0,00	0,00	0,00
18/11/20	BF - 6,25% - 5 ans - 19.novembre.25	99,95	99,98	27,05
18/11/20	BF - 6% - 3 ans - 23.novembre.20	100,00	100,00	-5,00
18/11/20	BF - 6,15% - 3 ans - 19.novembre.23	100,05	100,10	27,95