

NOTE DE PRE-EMISSION ETAT DU MALI EMISSION D'OBLIGATIONS ASSIMILABLES DU TRESOR DU 28/10/2020

ETAT DU MALI		
CUMUL DES EMISSIONS 2020 AU 27 OCTOBRE 2020		
Montant en Milliards FCFA		
BT*	OT**	Total
Nombre réalisé en 2020		
9	13	22
Volume réalisé en 2020		
299,98	247,99	548
Remboursement effectués		
231,00	169,07	400
Volume Net		
61,34	4,19	66
Montant des intérêts		
7,65	74,74	82
Instrument à Venir en 2020		
1	2	3
Volume Restant à émettre en 2020		
22,00	40,00	62

UMO-A		
CUMUL DES EMISSIONS 2020 AU 27 OCTOBRE 2020		
Montant en Milliards FCFA		
BT*	OT**	Total
Nombre réalisé en 2020		
89	117	206
Volume réalisé en 2020		
3813,01	2835,58	6649
Remboursement effectués		
2471,77	1368,98	3841
Volume Net		
1271,76	1161,63	2433
Montant des intérêts		
69,49	304,97	374
Instrument à Venir en 2020		
10	18	28
Volume Restant à émettre en 2020		
235,00	308,40	543

*BT = Bons du Trésor
**OT = Obligations du Trésor
***CUMUL hors Euro bond
(1) service de la dette

TITRES

Date d'adjudication :	28/10/20
Date de valeur :	29/10/20
Montant mis en adjudication :	25 milliards de FCFA
Titres :	OAT 3 ans
Taux d'intérêt :	6,10%
Échéance :	29/10/23
Valeur nominale unitaire :	10 000 F CFA
ISIN :	ML0000001502

CONTEXTE

- Neuvième intervention du Mali sur le point de 3 ans en 2020
- Dernière intervention du Mali sur la maturité : 3 ans (le 08 juillet 2020) : 6,59% ;
- Dernière intervention dans l'Union sur la maturité : 3 ans (Sénégal, le 16 octobre 2020) : 5,83% ;
- Prochaines tombées du Mali : 96 milliards de service de la dette prévu en novembre 2020.

EVOLUTION DES TAUX A 3 ANS DANS L'UNION

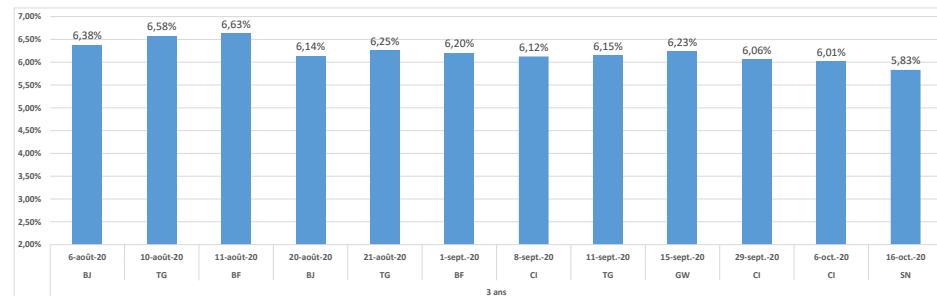

DERNIERS TAUX OBSERVES DU MALI

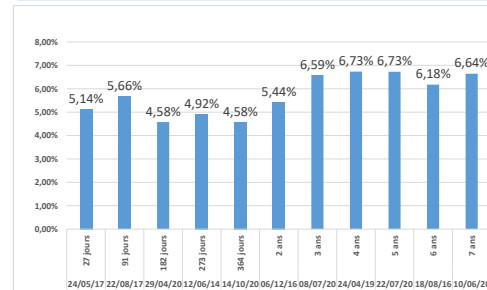

PROCHAINES TOMBÉES DU MALI

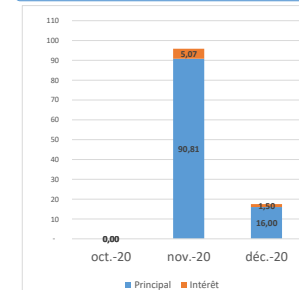

INJECTION DE LIQUIDITE HEBDOMADAIRE DU 26/10/2020

Montants (milliards)	Mis en adjudication	
		Proposés
	Retenus	3 616,30
	Rejetés	0,00
Taux	Min	2,0000%
	Max	2,0000%
	Marginal	2,0000%
	Moyen Pondéré	2,0000%

DERNIERES ADJUDICATIONS

Date d'adjudication	Libellé	PM/TM	PMP/TMP	Montant émis (milliards)
23/10/20	TG - 6,5% - 7 ans - 16.mars.27	100,00	100,01	24,21
23/10/20	TG - 6,4% - 5 ans - 26.octobre.25	100,83	100,83	3,29
22/10/20	BJ - 6,4% - 7 ans - 09.octobre.27	100,00	100,02	22,00
22/10/20	BJ - 6% - 5 ans - 09.octobre.25	0,00	0,00	0,00
21/10/20	BF - 6,4% - 7 ans - 22.octobre.27	99,75	99,94	22,00
20/10/20	CI - BT - 1 mois - 17.novembre.20	2,00%	1,99%	33,00