

## NOTE DE PRE-EMISSION ETAT DU NIGER EMISSION D'OBLIGATIONS ASSIMILABLES DU TRESOR DU 14/01/2021

ETAT DU NIGER		
CUMUL DES EMISSIONS 2021 AU 13 JANVIER 2021		
Montant en Milliards FCFA		
BT*	OT**	Total
Nombre réalisé en 2021		
ND	ND	ND
Volume réalisé en 2021		
ND	ND	ND
Remboursement effectués		
ND	ND	ND
Volume Net		
ND	ND	ND
Montant des intérêts		
ND	ND	ND
Instrument à Venir en 2021		
ND	ND	ND
Volume Restant à émettre en 2021		
ND	ND	ND

UMOA		
CUMUL DES EMISSIONS 2021 AU 13 JANVIER 2021		
Montant en Milliards FCFA		
BT*	OT**	Total
Nombre réalisé en 2021		
4	2	6
Volume réalisé en 2021		
118,98	82,50	201
Remboursement effectués		
137,50	0,00	138
Volume Net		
-19,96	0,00	-20
Montant des intérêts		
1,44	17,29	19
Instrument à Venir en 2021		
ND	ND	ND
Volume Restant à émettre en 2021		
ND	ND	ND

\*BT = Bons du Trésor  
\*\*OT = Obligations du Trésor  
\*\*\*CUMUL hors Euro bond  
<sup>(1)</sup> service de la dette

### TITRES

Date d'adjudication :	14/01/21
Date de valeur :	15/01/21
Montant mis en adjudication :	20 milliards de FCFA
Titres :	OAT 3 ans
Taux d'intérêt :	6,15%
Échéance :	15/01/24
Valeur nominale unitaire :	10 000 F CFA
ISIN :	NE0000001179

### CONTEXTE

- Première intervention du Niger sur le point de 3 ans en 2021 ;
- Dernière intervention du Niger sur la maturité : 3 ans (le 28 Mai 2020) : 6,69% ;
- Dernière intervention dans l'Union sur la maturité : 3 ans (Bénin, le 07 janvier 2021) : 5,88% ;
- Prochaines tombées du Niger : 27 milliards de service de la dette prévu en mars 2021.

### EVOLUTION DES TAUX A 3 ANS DANS L'UNION

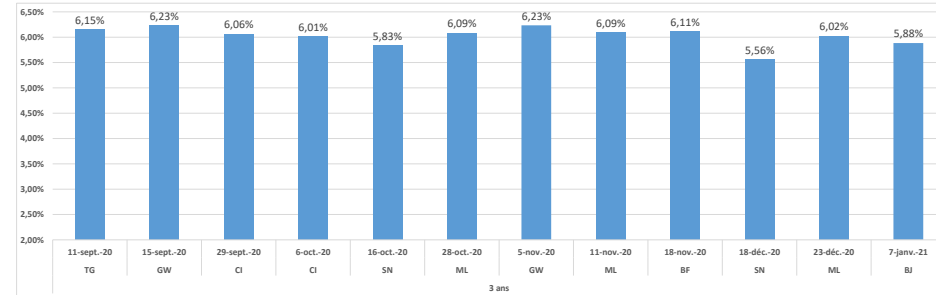

### DERNIERS TAUX OBSERVES DU NIGER

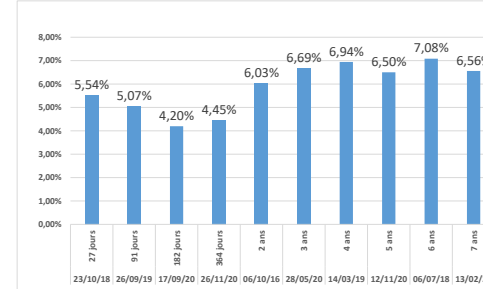

### PROCHAINES TOMBÉES DU NIGER

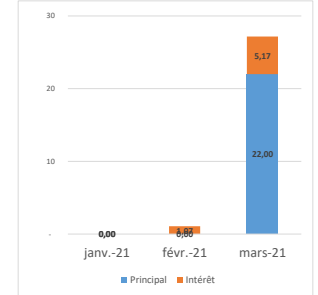

### INJECTION DE LIQUIDITE HEBDOMADAIRE DU 11/01/2021

Montants (milliards)	Mis en adjudication	
		Proposés
	Retenus	3 481,10
	Rejetés	0,00
Taux	Min	2,0000%
	Max	2,0000%
	Marginal	2,0000%
	Moyen Pondéré	2,0000%

### DERNIERES ADJUDICATIONS

Date d'adjudication	Libellé	PM/TM	PMP/TMP	Montant émis (milliards)
12/01/21	CI -BT - 12,12 mois - 11.janvier.22	4,40%	4,37%	30,50
12/01/21	CI -BT - 3 mois - 13.avril.21	3,05%	2,96%	28,00
08/01/21	TG -BT - 6 mois - 11.juillet.21	4,23%	4,08%	27,50
07/01/21	BJ - 6% - 5 ans - 08.janvier.26	99,26	99,65	53,46
07/01/21	BJ - 5,9% - 3 ans - 08.janvier.24	99,91	100,06	29,04
06/01/21	BF -BT - 12 mois - 05.janvier.22	4,43%	4,33%	32,98