

# NOTE DE PRE-EMISSION

## ETAT DE LA CÔTE D'IVOIRE EMISSION DE BONS ET D'OBLIGATIONS ASSIMILABLES DU TRESOR DU 29/03/2022

ETAT DE LA CÔTE D'IVOIRE		
<b>CUMUL DES EMISSIONS 2022 AU 28 MARS 2022</b>		
Montant en Milliards FCFA		
BT*	OT**	Total
Nombre réalisé en 2022		
11	6	17
Volume réalisé en 2022		
316,81	153,34	470
Remboursement effectués		
72,30	10,50	83
Volume Net		
239,47	122,36	362
Montant des intérêts		
5,04	20,48	26
Instrument à Venir au T1- 2022		
1	2	3
Volume Restant à émettre au T1- 2022		
30,00	50,00	80

UMOA		
<b>CUMUL DES EMISSIONS 2022 AU 28 MARS 2022</b>		
Montant en Milliards FCFA		
BT*	OT**	Total
Nombre réalisé en 2022		
20	25	45
Volume réalisé en 2022		
572,54	804,92	1377
Remboursement effectués		
226,28	353,53	580
Volume Net		
336,67	299,77	636
Montant des intérêts		
9,59	151,61	161
Instrument à Venir au T1- 2022		
1	3	4
Volume Restant à émettre au T1- 2022		
30,00	80,00	110

\*BT = Bons du Trésor  
\*\*OT = Obligations du Trésor  
\*\*\*CUMUL hors Euro bond  
(1) Service de la dette

### TITRES

Date d'adjudication :	29/03/22		
Date de valeur :	30/03/22		
Montant mis en adjudication :	80 milliards de FCFA		
Titres :	BAT 182 jours	OAT 10 ans	OAT 12 ans
Taux d'intérêt :	Multiples	5,50%	5,70%
Échéance :	27/09/22	30/03/32	30/03/34
Valeur nominale unitaire :	1 000 000 F CFA	10 000 F CFA	10 000 F CFA
ISIN :	CI0000005153	CI0000005161	CI0000005146

### CONTEXTE

- Sixième intervention de la Côte d'Ivoire sur la maturité 182 jours; deuxième intervention sur le point 10 ans et première intervention sur le point 12 ans en 2022;
- Dernières interventions de la Côte d'Ivoire sur les maturités : 182 jours (le 01 mars 2021) : 2,36%; 10 ans (le 22 février 2022) : 5,50%; 12 ans (le 22 juin 2022) : 6,11%;
- Dernières interventions dans l'Union sur les maturités : 182 jours (Guinée-Bissau, le 08 mars 2022) : 2,77%; 10 ans (Burkina, le 02 mars 2022) : 6,14%; 12 ans (Côte d'Ivoire, le 22 juin 2022) : 6,11%;
- Prochaines tombées de la Côte d'Ivoire : 73 milliards de FCFA de service de la dette prévu en Avril 2022.

### EVOLUTION DES TAUX A 182 JOURS, A 10 ANS ET A 12 ANS DANS L'UNION

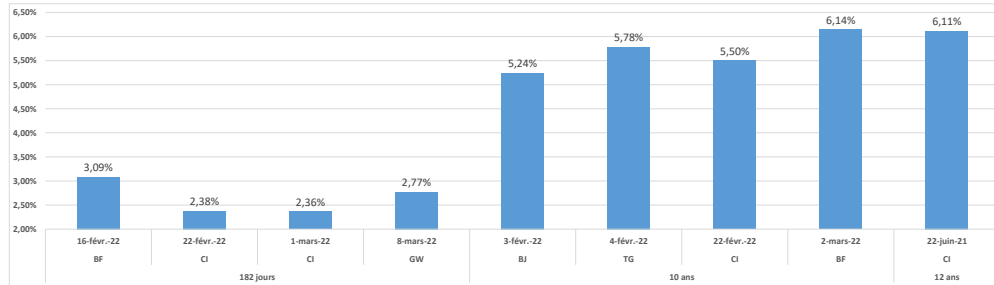

### DERNIERS TAUX OBSERVES DE LA CÔTE D'IVOIRE

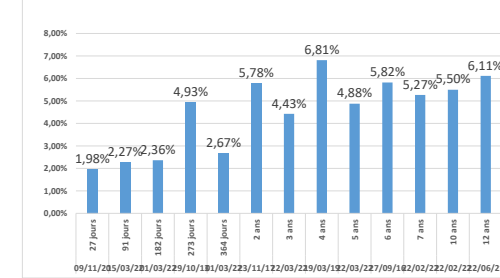

### PROCHAINES TOMBÉES DE LA CÔTE D'IVOIRE

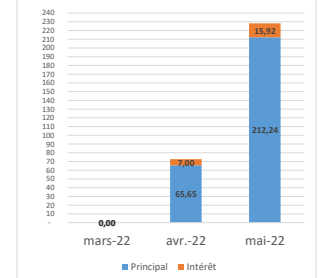

### INJECTION DE LIQUIDITE HEBDOMADAIRE DU 22/03/2022

Montants (milliards)	Mis en adjudication	
	Proposés	4 111,70
	Retenus	4 058,79
	Rejetés	52,91
Taux	Min	2,0000%
	Max	2,0000%
	Marginal	2,0000%
	Moyen Pondéré	2,0000%

### DERNIERES ADJUDICATIONS

Date d'adjudication	Libellé	PM/TM	PMP/TMP	Montant émis (milliards)
24/03/22	NG - 6,15% - 7 ans - 25.mars.29	101,09	101,67	33,00
24/03/22	NG - BT - 3 mois - 23.juin.22	2,90%	2,84%	22,00
22/03/22	CI - 5,2% - 5 ans - 23.mars.27	100,77	101,38	15,87
22/03/22	CI - 5% - 3 ans - 23.mars.25	101,00	101,57	22,63
18/03/22	TG - 5,6% - 5 ans - 21.mars.27	101,71	102,94	30,00
16/03/22	BF - BT - 12 mois - 15.mars.23	4,50%	3,86%	25,33