

NOTE DE PRE-EMISSION ETAT DU NIGER EMISSION DE BONS ASSIMILABLES DU TRESOR DU 10/02/2022

ETAT DU NIGER		
CUMUL DES EMISSIONS 2022 AU 09 FÉVRIER 2022		
Montant en Milliards FCFA		
BT*	OT**	Total
Nombre réalisé en 2022		
0	1	1
Volume réalisé en 2022		
0,00	33,00	33
Remboursement effectués		
0,00	0,00	0
Volume Net		
0,00	31,65	32
Montant des intérêts		
0,00	1,35	1
Instrument à Venir au T1- 2022		
2	2	4
Volume Restant à émettre au T1- 2022		
60,00	65,00	125

UMOA		
CUMUL DES EMISSIONS 2022 AU 09 FÉVRIER 2022		
Montant en Milliards FCFA		
BT*	OT**	Total
Nombre réalisé en 2022		
8	11	19
Volume réalisé en 2022		
256,05	398,71	655
Remboursement effectués		
105,28	99,19	204
Volume Net		
147,26	242,53	390
Montant des intérêts		
3,51	57,00	61
Instrument à Venir au T1- 2022		
13	17	30
Volume Restant à émettre au T1- 2022		
365,00	565,00	930

*BT = Bons du Trésor
**OT = Obligations du Trésor
***CUMUL hors Euro bond
⁽¹⁾service de la dette

TITRES

Date d'adjudication :	10/02/22
Date de valeur :	11/02/22
Montant mis en adjudication :	30 milliards de FCFA
Titres :	BAT 364 jours
Taux d'intérêt :	Multiples
Échéance :	09/02/23
Valeur nominale unitaire :	1 000 000 F CFA
ISIN :	NE0000001419

CONTEXTE

- Première intervention du Niger sur le point de 364 jours en 2022 ;
- Dernière intervention du Niger sur la maturité : 364 jours (le 11 novembre 2021) : 2,76% ;
- Dernière intervention dans l'Union sur la maturité : 364 jours (Côte d'Ivoire, le 08 février 2022) : 2,64% ;
- Prochaines tombées du Niger : 34 milliards de service de la dette prévu en février 2022.

EVOLUTION DES TAUX A 364 JOURS DANS L'UNION

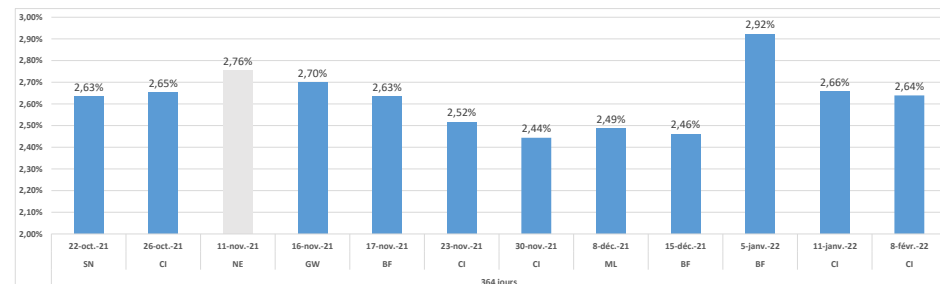

DERNIERS TAUX OBSERVES DU NIGER

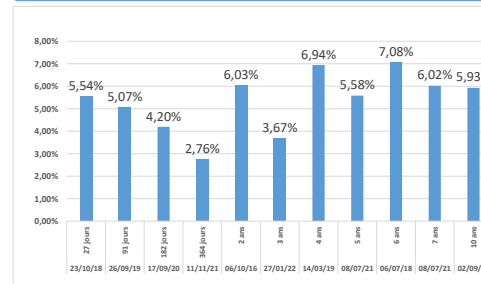

PROCHAINES TOMBÉES DU NIGER

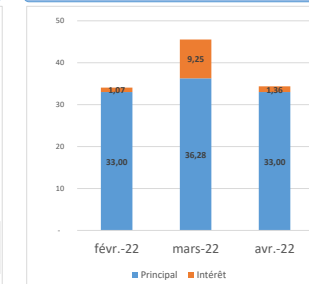

INJECTION DE LIQUIDITE HEBDOMADAIRE DU 07/02/2022

Montants (milliards)	Mis en adjudication	
		Proposés
	Retenus	4 105,56
	Rejetés	59,00
Taux	Min	2,0000%
	Max	2,0000%
	Marginal	2,0000%
	Moyen Pondéré	2,0000%

DERNIERES ADJUDICATIONS

Date d'adjudication	Libellé	PM/TM	PMP/TMP	Montant émis (milliards)
08/02/22	CI - BT - 6 mois - 09.aout.22	2,47%	2,42%	25,05
08/02/22	CI - BT - 12 mois - 07.février.22	2,69%	2,64%	35,00
04/02/22	TG - 5,9% - 10 ans - 07.février.32	100,00	100,86	35,00
03/02/22	BJ - 5,3% - 10 ans - 04.février.32	100,00	100,43	41,00
03/02/22	BJ - 5,2% - 7 ans - 04.février.29	100,01	101,18	36,00
02/02/22	BF - 5,55% - 3 ans - 03.février.25	100,00	101,36	27,86