

## NOTE DE PRE-EMISSION ETAT DU NIGER EMISSION D'OBLIGATIONS ASSIMILABLES DU TRESOR DU 24/02/2022

ETAT DU NIGER		
CUMUL DES EMISSIONS 2022 AU 23 FÉVRIER 2022		
Montant en Milliards FCFA		
BT*	OT**	Total
Nombre réalisé en 2022		
1	1	2
Volume réalisé en 2022		
33,00	33,00	66
Remboursement effectués		
33,00	0,00	33
Volume Net		
-0,87	30,57	30
Montant des intérêts		
0,87	2,43	3
Instrument à Venir au T1- 2022		
1	2	3
Volume Restant à émettre au T1- 2022		
30,00	65,00	95

UMOA		
CUMUL DES EMISSIONS 2022 AU 23 FÉVRIER 2022		
Montant en Milliards FCFA		
BT*	OT**	Total
Nombre réalisé en 2022		
12	13	25
Volume réalisé en 2022		
411,51	439,26	851
Remboursement effectués		
165,78	138,40	304
Volume Net		
239,23	227,98	467
Montant des intérêts		
6,50	72,88	79
Instrument à Venir au T1- 2022		
7	15	22
Volume Restant à émettre au T1- 2022		
185,00	530,00	715

\*BT = Bons du Trésor  
\*\*OT = Obligations du Trésor  
\*\*\*CUMUL hors Euro bond  
(1) service de la dette

### TITRES

Date d'adjudication :	24/02/22
Date de valeur :	25/02/22
Montant mis en adjudication :	35 milliards de FCFA
Titres :	OAT 5 ans
Taux d'intérêt :	5,90%
Échéance :	25/02/27
Valeur nominale unitaire :	10 000 F CFA
ISIN :	NE0000001427

### CONTEXTE

- Première intervention du Niger sur le point 5 ans en 2022 ;
- Dernière intervention du Niger sur la maturité : 5 ans (le 08 Juillet 2021) : 5,58% ;
- Dernière intervention dans l'Union sur la maturité : 5 ans (Côte d'Ivoire, le 01 février 2022) : 4,23% ;
- Prochaines tombées du Niger : 46 milliards de service de la dette prévu en mars 2022.

### EVOLUTION DES TAUX A 5 ANS DANS L'UNION

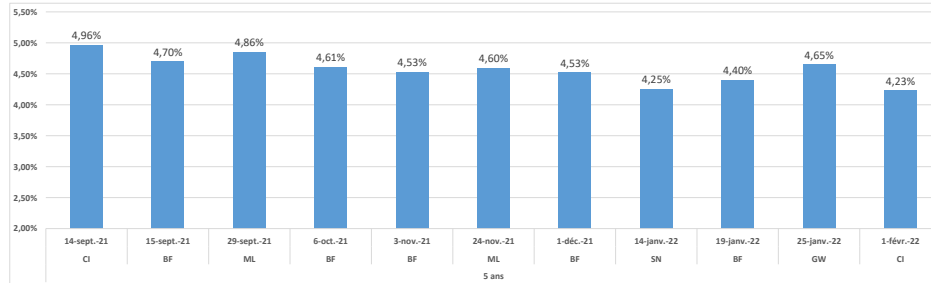

### DERNIERS TAUX OBSERVES DU NIGER

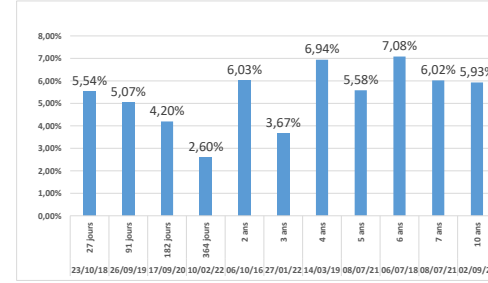

### PROCHAINES TOMBÉES DU NIGER

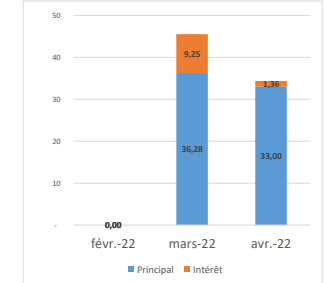

### INJECTION DE LIQUIDITE HEBDOMADAIRE DU 22/02/2022

Montants (milliards)	Mis en adjudication	
		Proposés
	Retenus	4 004,06
	Rejetés	0,00
Taux	Min	2,0000%
	Max	2,0000%
	Marginal	2,0000%
	Moyen Pondéré	2,0000%

### DERNIERES ADJUDICATIONS

Date d'adjudication	Libellé	PM/TM	PMP/TMP	Montant émis (milliards)
22/02/22	CI - BT - 3 mois - 23.août.22	2,40%	2,38%	24,46
22/02/22	CI - 5,30% - 7 ans - 23.février.29	100,00%	100,19%	30,30
22/02/22	CI - 5,50% - 10 ans - 23.février.32	100,00%	100,01%	10,24
16/02/22	BF - BT - 6 mois - 17.août.22	3,49%	3,09%	33,00
15/02/22	CI - BT - 3 mois - 17.mai.22	2,30%	2,25%	30,00
11/02/22	SN - BT - 3 mois - 15.mai.22	2,33%	2,28%	35,00