

ETAT DE LA CÔTE D'IVOIRE		
CUMUL DES EMISSIONS 2022 AU 11 AVRIL 2022		
Montant en Milliards FCFA		
BT*	OT**	Total
Nombre réalisé en 2022		
11	6	17
Volume réalisé en 2022		
316,81	153,34	470
Remboursement effectués		
72,30	10,50	83
Volume Net		
239,47	122,36	362
Montant des intérêts		
5,04	20,48	26
Instrument à Venir au T1-2022		
ND	ND	ND
Volume Restant à émettre au T1-2022		
ND	ND	ND

UMOA		
CUMUL DES EMISSIONS 2022 AU 11 AVRIL 2022		
Montant en Milliards FCFA		
BT*	OT**	Total
Nombre réalisé en 2022		
21	27	48
Volume réalisé en 2022		
605,54	917,85	1523
Remboursement effectués		
259,28	382,74	642
Volume Net		
335,65	409,26	745
Montant des intérêts		
10,60	165,45	176
Instrument à Venir au T1-2022		
ND	ND	ND
Volume Restant à émettre au T1-2022		
ND	ND	ND

*BT = Bons du Trésor
**OT = Obligations du Trésor
***CUMUL hors Euro bond
(1) service de la dette

TITRES

Date d'adjudication :	12/04/22	
Date de valeur :	13/04/22	
Montant mis en adjudication :	50 milliards de FCFA	
Titres :	BAT 182 jours	BAT 364 jours
Taux d'intérêt :	Multiples	
Échéance :	11/10/22	11/04/23
Valeur nominale unitaire :	1 000 000 F CFA	1 000 000 F CFA
ISIN :	CI000005187	CI000005195

CONTEXTE

- Sixième intervention de la Côte d'Ivoire sur la maturité 182 jours et quatrième intervention sur le 364 jours en 2022;
- Dernières interventions de la Côte d'Ivoire sur les maturités :
182 jours (le 01 mars 2022) : 2,36%;
364 jours (le 01 mars 2022) : 2,67%;
- Dernières interventions dans l'Union sur les maturités :
182 jours (Guinée-Bissau, le 08 mars 2022) : 2,77%;
364 jours (Niger, le 07 avril 2022) : 3,04%;
- Prochaines tombées de la Côte d'Ivoire : 73 milliards de FCFA de service de la dette prévu en avril 2022.

EVOLUTION DES TAUX A 182 JOURS ET A 364 JOURS DANS L'UNION

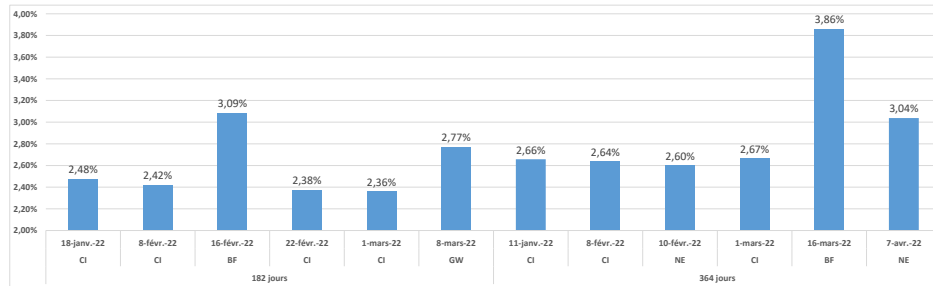

DERNIERS TAUX OBSERVES DE LA CÔTE D'IVOIRE

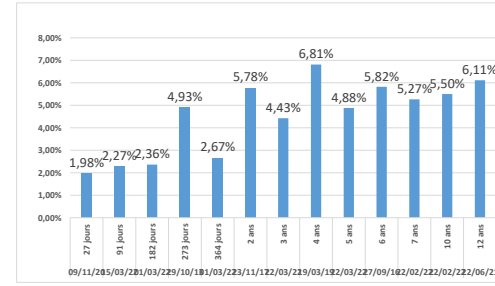

PROCHAINES TOMBÉES DE LA CÔTE D'IVOIRE

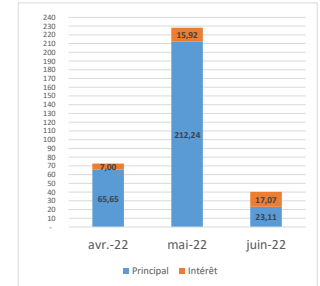

INJECTION DE LIQUIDITE HEBDOMADAIRE DU 05/04/2022

Montants (milliards)	Mis en adjudication	
		Proposés
	Retenus	3 989,13
	Rejetés	56,20
Taux	Min	2,0000%
	Max	2,0000%
	Marginal	2,0000%
	Moyen Pondéré	2,0000%

DERNIERES ADJUDICATIONS

Date d'adjudication	Libellé	PM/TM	PMP/TMP	Montant émis (milliards)
08/04/22	SN - 5,80% - 10 ans - 11.avril.32	99,51	99,86	57,00
07/04/22	NG -BT - 12 mois - 06.avril.23	3,20%	3,04%	33,00
05/04/22	GB - 6,3% - 7 ans - 06.avril.29	101,63	102,40	11,94
31/03/22	BJ - 5% - 3 ans - 01.avril.25	101,56	102,05	44,00
24/03/22	NG - 6,15% - 7 ans - 25.mars.29	101,09	101,67	33,00
24/03/22	NG -BT - 3 mois - 23.juin.22	2,90%	2,84%	22,00