



Marché des Titres Publics
Animé par l'UMOA-Titres

LISTE DES TITRES PUBLICS EMIS PAR VOIE D'ADJUDICATION EN VIE

Septembre 2022





1- Bénin	3
2- Burkina	4
3- Côte d'Ivoire	5
4- Guinée Bissau	7
5- Mali	8
6- Niger	9
7- Sénégal	10
8- Togo	11

Les informations contenues dans ce document, bien qu'établies sur la base d'informations obtenues de sources considérées par l'UMOA-Titres (UT) comme fiables, sont fondées sur des informations publiques qui ont été compilées et ce message ne peut en aucune circonstance être utilisé ou considéré comme engageant la responsabilité de l'UT. Les informations sur les données de marché sont fournies gratuitement par l'UT à seul titre indicatif, notamment pour des besoins de contribution au développement du Marché des Titres Publics. Elles sont susceptibles d'évolution à tout moment, en fonction des conditions de marchés et demeurent la propriété de l'UT ou de tiers auprès desquels l'UT les a obtenues. L'UT ne garantit en aucune manière que ces informations soient exactes ou complètes et se réserve le droit de modifier ces informations sans avoir à en informer ses contreparties.



LISTE DES TITRES PUBLICS EMIS PAR VOIE D'ADJUDICATION EN VIE

Bénin



Marché des Titres Publics
associé par l'UMOA-Titres

Au 30 septembre 2022, sur le MTP, le Bénin compte au total 39 Titres en Vie pour un Encours Total de 1 330 Milliards de F CFA

Obligations Assimilables du Trésor

Identifiant (Code ISIN)	Maturité à l'émission	Durée Moyenne restante	Date de Valeur	Date d'échéance	Encours en Milliards de F CFA	Taux Coupon	Périodicité	Mode d'Amortissement	Année Différé
BJ0000000626	7 ans	2,16 mois	03/12/2015	03/12/2022	33,00	6,50	A	ACD	2
BJ0000001269	3 ans	3,48 mois	13/01/2020	13/01/2023	14,14	5,90	A	IF	
BJ0000001285	3 ans	3,84 mois	24/01/2020	24/01/2023	58,00	5,90	A	IF	
BJ0000001012	5 ans	5,52 mois	16/03/2018	16/03/2023	10,23	6,15	A	IF	
BJ0000001343	3 ans	6,72 mois	24/04/2020	24/04/2023	45,96	5,90	A	IF	
BJ0000001053	5 ans	6,84 mois	27/04/2018	27/04/2023	3,93	6,15	A	IF	
BJ0000001368	3 ans	7,8 mois	26/05/2020	26/05/2023	38,56	5,90	A	IF	
BJ0000000683	7 ans	9 mois	29/06/2016	29/06/2023	37,50	6,10	A	ACD	3
BJ0000001392	3 ans	9,12 mois	03/07/2020	03/07/2023	15,41	5,90	A	IF	
BJ0000001434	3 ans	10,2 mois	07/08/2020	07/08/2023	50,00	5,90	A	IF	
BJ0000001145	5 ans	11,28 mois	07/09/2018	07/09/2023	9,01	6,30	A	ACD	3
BJ0000001533	3 ans	1,27 ans	08/01/2021	08/01/2024	29,04	5,90	A	IF	
BJ0000000857	7 ans	1,42 ans	31/08/2017	31/08/2024	12,52	6,30	A	ACD	5
BJ0000001210	5 ans	1,44 ans	08/03/2019	08/03/2024	13,32	6,30	A	IF	
BJ0000001228	5 ans	1,55 ans	19/04/2019	19/04/2024	18,45	6,30	A	IF	
BJ0000001582	3 ans	1,66 ans	28/05/2021	28/05/2024	66,00	5,25	A	IF	
BJ0000001590	3 ans	1,72 ans	18/06/2021	18/06/2024	66,00	5,20	A	IF	
BJ0000000907	7 ans	1,98 ans	22/09/2017	22/09/2024	8,35	6,30	A	IF	
BJ0000001277	5 ans	2,29 ans	13/01/2020	13/01/2025	40,86	6,00	A	IF	
BJ0000001293	5 ans	2,36 ans	07/02/2020	07/02/2025	38,50	6,00	A	IF	
BJ0000001301	5 ans	2,43 ans	06/03/2020	06/03/2025	62,88	6,00	A	IF	
BJ0000001681	3 ans	2,5 ans	01/04/2022	01/04/2025	44,00	5,00	A	IF	
BJ0000001707	3 ans	2,62 ans	13/05/2022	13/05/2025	37,00	5,00	A	IF	
BJ0000001376	5 ans	2,65 ans	26/05/2020	26/05/2025	8,00	6,00	A	IF	
BJ0000001400	5 ans	2,76 ans	03/07/2020	03/07/2025	18,16	6,00	A	IF	
BJ0000001772	3 ans	2,85 ans	05/08/2022	05/08/2025	50,00	5,20	A	IF	
BJ0000001236	7 ans	3,05 ans	19/04/2019	19/04/2026	14,55	6,40	A	ACD	5
BJ0000001541	5 ans	3,27 ans	08/01/2021	08/01/2026	53,46	6,00	A	IF	
BJ0000001319	7 ans	4,43 ans	06/03/2020	06/03/2027	45,99	6,40	A	IF	
BJ0000001699	5 ans	4,58 ans	29/04/2022	29/04/2027	59,00	5,10	A	IF	
BJ0000001384	7 ans	4,65 ans	26/05/2020	26/05/2027	56,61	6,40	A	IF	
BJ0000001749	5 ans	4,69 ans	10/06/2022	10/06/2027	29,00	5,10	A	IF	
BJ0000001780	5 ans	4,97 ans	19/09/2022	19/09/2027	5,00	5,30	A	IF	
BJ0000000915	10 ans	4,98 ans	22/09/2017	22/09/2027	4,42	6,50	A	IF	
BJ0000001509	7 ans	5,02 ans	09/10/2020	09/10/2027	65,76	6,40	A	IF	
BJ0000001657	7 ans	6,35 ans	04/02/2022	04/02/2029	62,03	5,20	A	IF	
BJ0000001327	10 ans	7,43 ans	06/03/2020	06/03/2030	33,51	6,50	A	IF	
BJ0000001640	10 ans	9,35 ans	04/02/2022	04/02/2032	41,00	5,30	A	IF	

Total Obligations Assimilables du Trésor : 1 299 Milliards de F CFA

Bons Assimilables du Trésor

BJ0000001715	1 an	7,8 mois	25/05/2022	23/05/2023	31,80				
Total Bons Assimilables du Trésor :					32 Milliards de F CFA				

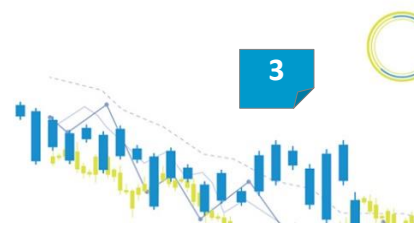



LISTE DES TITRES PUBLICS EMIS PAR VOIE D'ADJUDICATION EN VIE



Marché des Titres Publics
auprès l'UMOA-Titres

Burkina

Au 30 septembre 2022, sur le MTP, le Burkina compte au total 60 Titres en Vie pour un Encours Total de 1 618 Milliards de F CFA

Identifiant (Code ISIN)	Maturité à l'émission	Durée Moyenne restante	Date de Valeur	Date d'échéance	Encours en Milliards de F CFA	Taux Coupon	Périodicité	Mode d'Amortissement	Année Différé
Obligations Assimilables du Trésor									
BF0000000828	5 ans	1,8 mois	23/11/2017	23/11/2022	3,34	6,20	A	IF	
BF0000001396	3 ans	3,84 mois	23/01/2020	23/01/2023	22,00	6,15	A	IF	
BF0000001404	3 ans	4,44 mois	13/02/2020	13/02/2023	34,54	6,15	A	IF	
BF0000001511	3 ans	7,68 mois	22/05/2020	22/05/2023	26,25	6,15	A	IF	
BF0000001578	3 ans	9,24 mois	07/07/2020	07/07/2023	25,00	6,15	A	IF	
BF0000000992	5 ans	10,32 mois	09/08/2018	09/08/2023	2,41	6,25	A	ACD	3
BF0000001602	3 ans	10,44 mois	12/08/2020	12/08/2023	27,50	6,15	A	IF	
BF0000000570	7 ans	11,04 mois	02/09/2016	02/09/2023	12,50	6,50	A	ACD	3
BF0000001628	3 ans	11,04 mois	02/09/2020	02/09/2023	22,00	6,15	A	IF	
BF0000001677	3 ans	1,14 ans	19/11/2020	19/11/2023	27,95	6,15	A	IF	
BF0000001719	3 ans	1,31 ans	21/01/2021	21/01/2024	33,00	6,15	A	IF	
BF0000001800	3 ans	1,58 ans	29/04/2021	29/04/2024	14,50	5,55	A	IF	
BF0000001255	5 ans	1,61 ans	09/05/2019	09/05/2024	20,08	6,25	A	IF	
BF0000001834	3 ans	1,65 ans	27/05/2021	27/05/2024	15,00	5,55	A	IF	
BF0000001875	3 ans	1,73 ans	24/06/2021	24/06/2024	10,51	5,55	A	IF	
BF0000001917	3 ans	1,83 ans	29/07/2021	29/07/2024	16,50	5,55	A	IF	
BF0000001339	5 ans	1,93 ans	05/09/2019	05/09/2024	22,00	6,25	A	IF	
BF0000001990	3 ans	2,1 ans	04/11/2021	04/11/2024	5,67	5,55	A	IF	
BF0000002063	3 ans	2,35 ans	03/02/2022	03/02/2025	27,86	5,55	A	IF	
BF0000002089	3 ans	2,42 ans	03/03/2022	03/03/2025	8,49	5,55	A	IF	
BF0000001453	5 ans	2,52 ans	09/04/2020	09/04/2025	54,28	6,25	A	IF	
BF0000001479	5 ans	2,55 ans	17/04/2020	17/04/2025	34,24	6,25	A	IF	
BF0000002188	3 ans	2,81 ans	21/07/2022	21/07/2025	12,50	5,65	A	IF	
BF0000002196	3 ans	2,84 ans	04/08/2022	04/08/2025	10,50	5,55	A	IF	
BF0000002220	3 ans	2,88 ans	18/08/2022	18/08/2025	10,69	5,55	A	IF	
BF0000001685	5 ans	3,14 ans	19/11/2020	19/11/2025	27,05	6,25	A	IF	
BF0000001735	5 ans	3,35 ans	04/02/2021	04/02/2026	33,00	6,25	A	IF	
BF0000001776	5 ans	3,52 ans	08/04/2021	08/04/2026	28,15	6,05	A	IF	
BF0000001792	5 ans	3,58 ans	29/04/2021	29/04/2026	51,50	5,80	A	IF	
BF0000001883	5 ans	3,73 ans	24/06/2021	24/06/2026	38,91	5,80	A	IF	
BF0000001958	5 ans	4,02 ans	07/10/2021	07/10/2026	9,80	5,80	A	IF	
BF0000002006	5 ans	4,1 ans	04/11/2021	04/11/2026	30,80	5,80	A	IF	
BF0000002022	5 ans	4,17 ans	02/12/2021	02/12/2026	29,25	5,80	A	IF	
BF0000002055	5 ans	4,31 ans	20/01/2022	20/01/2027	44,00	5,80	A	IF	
BF0000002121	5 ans	4,58 ans	28/04/2022	28/04/2027	33,75	5,80	A	IF	
BF0000002154	5 ans	4,65 ans	27/05/2022	27/05/2027	0,70	5,80	A	IF	
BF0000002170	5 ans	4,81 ans	21/07/2022	21/07/2027	17,75	5,90	A	IF	
BF0000002246	5 ans	4,96 ans	16/09/2022	16/09/2027	11,30	5,80	A	IF	
BF0000001651	7 ans	5,06 ans	22/10/2020	22/10/2027	22,00	6,40	A	IF	
BF0000001669	7 ans	5,1 ans	05/11/2020	05/11/2027	40,40	6,40	A	IF	
BF0000001768	7 ans	5,52 ans	08/04/2021	08/04/2028	59,85	6,25	A	IF	
BF0000001842	7 ans	5,65 ans	27/05/2021	27/05/2028	43,25	6,10	A	IF	
BF0000001891	7 ans	5,73 ans	24/06/2021	24/06/2028	54,31	6,10	A	IF	
BF0000001966	7 ans	6,02 ans	07/10/2021	07/10/2028	33,95	6,10	A	IF	
BF0000002113	7 ans	6,54 ans	14/04/2022	14/04/2029	51,65	6,10	A	IF	
BF0000002147	7 ans	6,61 ans	12/05/2022	12/05/2029	28,89	6,10	A	IF	
BF0000002162	7 ans	6,65 ans	27/05/2022	27/05/2029	17,81	6,10	A	IF	
BF0000002204	7 ans	6,84 ans	04/08/2022	04/08/2029	25,31	6,10	A	IF	
BF0000002253	7 ans	6,96 ans	16/09/2022	16/09/2029	18,70	6,10	A	IF	
BF0000001826	10 ans	8,65 ans	27/05/2021	27/05/2031	57,18	6,20	A	IF	
BF0000001925	10 ans	8,83 ans	29/07/2021	29/07/2031	38,50	6,20	A	IF	
BF0000002097	10 ans	9,42 ans	03/03/2022	03/03/2032	41,37	6,20	A	IF	
Total Obligations Assimilables du Trésor :					1 388 Milliards de F CFA				
Bons Assimilables du Trésor									
BF0000001974	1 an	0,36 mois	11/10/2021	09/10/2022	47,06				
BF0000001982	1 an	0,6 mois	21/10/2021	19/10/2022	31,20				
BF0000002014	1 an	1,56 mois	18/11/2021	16/11/2022	31,98				
BF0000002030	1 an	2,52 mois	16/12/2021	14/12/2022	33,00				
BF0000002048	1 an	3,24 mois	06/01/2022	04/01/2023	36,50				

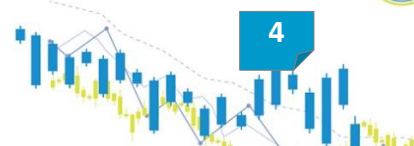



Identifiant (Code ISIN)	Maturité à l'émission	Durée Moyenne restante	Date de Valeur	Date d'échéance	Encours en Milliards de F CFA	Taux Coupon	Périodicité	Mode d'Amortissement	Année Différé
BF0000002105	1 an	5,52 mois	17/03/2022	15/03/2023	25,33				
BF0000002139	1 an	6,84 mois	28/04/2022	26/04/2023	3,00				
BF0000002238	1 an	10,56 mois	18/08/2022	16/08/2023	22,04				
Total Bons Assimilables du Trésor :					230 Milliards de F CFA				

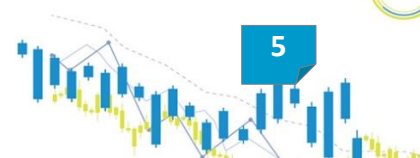



LISTE DES TITRES PUBLICS EMIS PAR VOIE D'ADJUDICATION EN VIE

Côte d'Ivoire



Au 30 septembre 2022, sur le MTP, la Côte d'Ivoire compte au total 99 Titres en Vie pour un Encours Total de 3000 Milliards de F CFA

Identifiant (Code ISIN)	Maturité à l'émission	Durée Moyenne restante	Date de Valeur	Date d'échéance	Encours en Milliards de F CFA	Taux Coupon	Périodicité	Mode d'Amortissement	Année Différé
Obligations Assimilables du Trésor									
CI0000003091	3 ans	0,12 mois	04/10/2019	04/10/2022	39,75	5,90	A	IF	
CI0000001707	7 ans	0,12 mois	14/10/2015	14/10/2022	4,87	5,85	A	ACD	2
CI0000001780	7 ans	3,72 mois	22/04/2016	22/04/2023	17,30	5,25	S	ACD	3
CI0000003190	3 ans	3,96 mois	29/01/2020	29/01/2023	29,85	5,75	A	IF	
CI0000003224	3 ans	4,44 mois	12/02/2020	12/02/2023	37,70	5,75	A	IF	
CI0000003307	3 ans	5,88 mois	27/03/2020	27/03/2023	40,00	5,75	A	IF	
CI0000003521	3 ans	8,04 mois	03/06/2020	03/06/2023	22,25	5,75	A	IF	
CI0000003570	3 ans	8,28 mois	09/06/2020	09/06/2023	16,70	5,75	A	IF	
CI0000003679	3 ans	9,48 mois	15/07/2020	15/07/2023	28,10	5,75	A	IF	
CI0000003695	3 ans	9,72 mois	22/07/2020	22/07/2023	144,33	5,75	A	IF	
CI0000003752	3 ans	10,2 mois	05/08/2020	05/08/2023	54,80	5,75	A	IF	
CI0000002788	5 ans	11,64 mois	20/03/2019	20/03/2024	21,00	5,80	A	ACD	2
CI0000001897	7 ans	11,88 mois	28/09/2016	28/09/2023	0,75	5,70	A	ACD	3
CI0000003869	3 ans	1 an	30/09/2020	30/09/2023	45,35	5,75	A	IF	
CI0000003885	3 ans	1,02 ans	07/10/2020	07/10/2023	33,00	5,75	A	IF	
CI0000004123	3 ans	1,35 ans	03/02/2021	03/02/2024	46,50	5,50	A	IF	
CI0000004206	3 ans	1,4 ans	24/02/2021	24/02/2024	38,80	5,50	A	IF	
CI0000004271	3 ans	1,42 ans	03/03/2021	03/03/2024	43,00	5,50	A	IF	
CI0000004354	3 ans	1,56 ans	23/04/2021	23/04/2024	33,00	5,50	A	IF	
CI0000004339	3 ans	1,58 ans	28/04/2021	28/04/2024	45,00	5,50	A	IF	
CI0000002838	5 ans	1,6 ans	06/05/2019	06/05/2024	40,99	6,00	A	IF	
CI0000004370	3 ans	1,61 ans	12/05/2021	12/05/2024	34,39	5,50	A	IF	
CI0000004412	3 ans	1,65 ans	26/05/2021	26/05/2024	38,50	5,50	A	IF	
CI0000001665	10 ans	1,7 ans	11/06/2015	11/06/2025	38,42	5,99	A	ACD	2
CI0000004453	3 ans	1,71 ans	16/06/2021	16/06/2024	45,08	5,50	A	IF	
CI0000004768	3 ans	1,9 ans	25/08/2021	25/08/2024	24,00	5,50	A	IF	
CI0000002366	7 ans	1,95 ans	13/09/2017	13/09/2024	5,38	6,10	A	IF	
CI0000003109	5 ans	2,01 ans	04/10/2019	04/10/2024	38,40	6,00	A	IF	
CI0000003257	5 ans	2,42 ans	04/03/2020	04/03/2025	37,50	5,85	A	IF	
CI0000005138	3 ans	2,48 ans	23/03/2022	23/03/2025	22,63	5,00	A	IF	
CI0000003315	5 ans	2,49 ans	27/03/2020	27/03/2025	28,05	5,85	A	IF	
CI0000003539	5 ans	2,67 ans	03/06/2020	03/06/2025	44,30	5,85	A	IF	
CI0000005351	3 ans	2,75 ans	29/06/2022	29/06/2025	40,00	5,00	A	IF	
CI0000005419	3 ans	2,78 ans	13/07/2022	13/07/2025	25,00	5,20	A	IF	
CI0000005435	3 ans	2,79 ans	14/07/2022	14/07/2025	99,23	5,20	A	IF	
CI0000005468	3 ans	2,8 ans	20/07/2022	20/07/2025	37,00	5,20	A	IF	
CI0000003703	5 ans	2,81 ans	22/07/2020	22/07/2025	83,42	5,85	A	IF	
CI0000005500	3 ans	2,84 ans	03/08/2022	03/08/2025	42,60	5,20	A	IF	
CI0000005534	3 ans	2,92 ans	31/08/2022	31/08/2025	29,00	5,20	A	IF	
CI0000005591	3 ans	2,94 ans	07/09/2022	07/09/2025	47,77	5,20	A	IF	
CI0000003877	5 ans	3 ans	30/09/2020	30/09/2025	15,15	5,85	A	IF	
CI0000004016	5 ans	3,19 ans	09/12/2020	09/12/2025	32,00	5,60	A	IF	
CI0000004230	5 ans	3,42 ans	03/03/2021	03/03/2026	7,00	5,60	A	IF	
CI0000004255	5 ans	3,46 ans	17/03/2021	17/03/2026	21,22	5,60	A	IF	
CI0000004446	5 ans	3,69 ans	09/06/2021	09/06/2026	38,25	5,60	A	IF	
CI0000004511	5 ans	3,73 ans	23/06/2021	23/06/2026	27,20	5,60	A	IF	
CI0000004669	5 ans	3,79 ans	14/07/2021	14/07/2026	32,44	5,60	A	IF	
CI0000004776	5 ans	3,9 ans	25/08/2021	25/08/2026	42,00	5,60	A	IF	
CI0000004826	5 ans	3,96 ans	15/09/2021	15/09/2026	26,00	5,60	A	IF	
CI0000004982	5 ans	4,34 ans	02/02/2022	02/02/2027	38,50	5,20	A	IF	
CI0000005112	5 ans	4,46 ans	16/03/2022	16/03/2027	35,80	5,20	A	IF	
CI0000005120	5 ans	4,48 ans	23/03/2022	23/03/2027	15,87	5,20	A	IF	
CI0000005203	5 ans	4,55 ans	20/04/2022	20/04/2027	45,86	5,20	A	IF	
CI0000005237	5 ans	4,57 ans	27/04/2022	27/04/2027	28,15	5,20	A	IF	
CI0000005286	5 ans	4,63 ans	18/05/2022	18/05/2027	41,00	5,20	A	IF	
CI0000005302	5 ans	4,67 ans	01/06/2022	01/06/2027	32,21	5,20	A	IF	
CI0000003547	7 ans	4,67 ans	03/06/2020	03/06/2027	7,00	5,95	A	IF	
CI0000005336	5 ans	4,71 ans	15/06/2022	15/06/2027	32,00	5,20	A	IF	

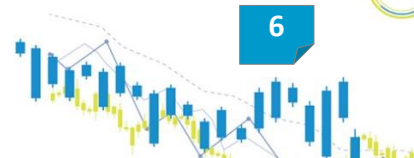

Identifiant (Code ISIN)	Maturité à l'émission	Durée Moyenne restante	Date de Valeur	Date d'échéance	Encours en Milliards de F CFA	Taux Coupon	Périodicité	Mode d'Amortissement	Année Différé
CI0000005427	5 ans	4,78 ans	13/07/2022	13/07/2027	11,00	5,40	A	IF	
CI0000005443	5 ans	4,79 ans	14/07/2022	14/07/2027	17,07	5,40	A	IF	
CI0000005450	5 ans	4,8 ans	20/07/2022	20/07/2027	9,05	5,40	A	IF	
CI0000003711	7 ans	4,81 ans	22/07/2020	22/07/2027	15,11	5,95	A	IF	
CI0000005542	5 ans	4,92 ans	31/08/2022	31/08/2027	7,00	5,40	A	IF	
CI0000005575	5 ans	4,94 ans	07/09/2022	07/09/2027	23,83	5,40	A	IF	
CI0000002374	10 ans	4,95 ans	13/09/2017	13/09/2027	2,11	6,20	A	IF	
CI0000005625	5 ans	4,98 ans	21/09/2022	21/09/2027	4,50	5,40	A	IF	
CI0000004024	7 ans	5,19 ans	09/12/2020	09/12/2027	20,00	5,70	A	IF	
CI0000004362	7 ans	5,61 ans	12/05/2021	12/05/2028	19,96	5,70	A	IF	
CI0000004685	7 ans	5,79 ans	14/07/2021	14/07/2028	5,10	5,70	A	IF	
CI0000004800	7 ans	5,96 ans	15/09/2021	15/09/2028	40,00	5,70	A	IF	
CI0000005062	7 ans	6,4 ans	23/02/2022	23/02/2029	30,30	5,30	A	IF	
CI0000005211	7 ans	6,55 ans	20/04/2022	20/04/2029	28,70	5,30	A	IF	
CI0000005583	7 ans	6,94 ans	07/09/2022	07/09/2029	4,55	5,60	A	IF	
CI0000004032	10 ans	8,19 ans	09/12/2020	09/12/2030	3,00	5,85	A	IF	
CI0000004420	10 ans	8,69 ans	09/06/2021	09/06/2031	33,25	5,85	A	IF	
CI0000004867	10 ans	9 ans	29/09/2021	29/09/2031	33,00	5,85	A	IF	
CI0000005047	10 ans	9,4 ans	23/02/2022	23/02/2032	10,24	5,50	A	IF	
CI0000004529	12 ans	10,73 ans	23/06/2021	23/06/2033	11,30	5,90	A	IF	
CI0000005617	3 ans	2,98 ans	21/09/2022	21/09/2025	44,88	5,20	A	IF	
Total Obligations Assimilables du Trésor :					2 435 Milliards de F CFA				
Bons Assimilables du Trésor									
CI0000004875	1 an	0,36 mois	13/10/2021	11/10/2022	42,50				
CI0000005187	6 mois	0,36 mois	13/04/2022	11/10/2022	20,00				
CI0000005476	3 mois	0,6 mois	20/07/2022	18/10/2022	19,95				
CI0000004883	1 an	0,84 mois	27/10/2021	25/10/2022	43,24				
CI0000005245	6 mois	0,84 mois	27/04/2022	25/10/2022	25,00				
CI0000005492	3 mois	1,08 mois	03/08/2022	01/11/2022	22,40				
CI0000005252	6 mois	1,2 mois	06/05/2022	03/11/2022	32,00				
CI0000005526	3 mois	1,56 mois	17/08/2022	15/11/2022	20,00				
CI0000004909	1 an	1,8 mois	24/11/2021	22/11/2022	30,50				
CI0000005559	3 mois	2,04 mois	31/08/2022	29/11/2022	30,00				
CI0000004917	1 an	2,04 mois	01/12/2021	29/11/2022	28,68				
CI0000005294	6 mois	2,04 mois	01/06/2022	29/11/2022	30,59				
CI0000005567	3 mois	2,28 mois	07/09/2022	06/12/2022	25,00				
CI0000005609	3 mois	2,64 mois	21/09/2022	20/12/2022	16,36				
CI0000005633	3 mois	2,88 mois	28/09/2022	27/12/2022	20,00				
CI0000004933	1 an	3,36 mois	12/01/2022	10/01/2023	40,00				
CI0000005021	1 an	4,32 mois	09/02/2022	07/02/2023	35,00				
CI0000005070	1 an	5,04 mois	02/03/2022	28/02/2023	34,30				
CI0000005195	1 an	6,36 mois	13/04/2022	11/04/2023	30,00				
CI0000005260	1 an	7,08 mois	06/05/2022	04/05/2023	20,00				
Total Bons Assimilables du Trésor :					566 Milliards de F CFA				





LISTE DES TITRES PUBLICS EMIS PAR VOIE D'ADJUDICATION EN VIE

Guinée Bissau



Marché des Titres Publics
associé par l'UMOA-Titres

Au 30 septembre 2022, sur le MTP, la Guinée-Bissau compte au total 21 Titres en Vie pour un Encours Total de 223 Milliards de F CFA

Identifiant (Code ISIN)	Maturité à l'émission	Durée Moyenne restante	Date de Valeur	Date d'échéance	Encours en Milliards de F CFA	Taux Coupon	Périodicité	Mode d'Amortissement	Année Différé
Obligations Assimilables du Trésor									
GW0000000269	3 ans	3,96 mois	30/01/2020	30/01/2023	6,38	6,25	A	IF	
GW0000000319	3 ans	6,72 mois	23/04/2020	23/04/2023	11,00	6,25	A	IF	
GW0000000343	3 ans	9,96 mois	29/07/2020	29/07/2023	10,33	6,25	A	IF	
GW0000000360	3 ans	11,52 mois	16/09/2020	16/09/2023	7,03	6,25	A	IF	
GW0000000392	3 ans	1,44 ans	10/03/2021	10/03/2024	6,30	6,10	A	IF	
GW0000000426	3 ans	1,54 ans	14/04/2021	14/04/2024	8,57	6,10	A	IF	
GW0000000236	5 ans	1,97 ans	18/09/2019	18/09/2024	7,06	6,65	A	IF	
GW0000000251	5 ans	2,02 ans	09/10/2019	09/10/2024	10,30	6,65	A	IF	
GW0000000277	5 ans	2,33 ans	30/01/2020	30/01/2025	10,27	6,50	A	IF	
GW0000000378	5 ans	2,96 ans	16/09/2020	16/09/2025	14,29	6,50	A	IF	
GW0000000400	5 ans	3,44 ans	10/03/2021	10/03/2026	10,20	6,25	A	IF	
GW0000000418	5 ans	3,54 ans	14/04/2021	14/04/2026	14,53	6,25	A	IF	
GW0000000442	5 ans	3,59 ans	05/05/2021	05/05/2026	6,08	6,10	A	IF	
GW0000000467	5 ans	3,94 ans	08/09/2021	08/09/2026	5,00	6,10	A	IF	
GW0000000491	5 ans	4,32 ans	26/01/2022	26/01/2027	22,72	6,10	A	IF	
GW0000000541	5 ans	4,96 ans	14/09/2022	14/09/2027	12,02	6,10	A	IF	
GW0000000434	7 ans	5,59 ans	05/05/2021	05/05/2028	15,92	6,40	A	IF	
GW0000000475	7 ans	5,94 ans	08/09/2021	08/09/2028	9,49	6,40	A	IF	
GW0000000517	7 ans	6,52 ans	06/04/2022	06/04/2029	11,94	6,30	A	IF	
Total Obligations Assimilables du Trésor :					199 Milliards de F CFA				
Bons Assimilables du Trésor									
GW0000000483	1 an	1,56 mois	17/11/2021	15/11/2022	12,87				
GW0000000533	1 an	11,16 mois	06/09/2022	04/09/2023	11,00				
Total Bons Assimilables du Trésor :					24 Milliards de F CFA				

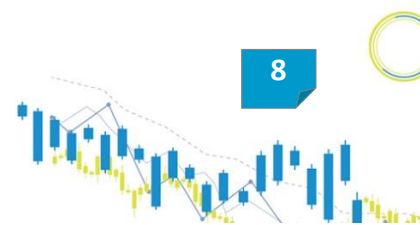



LISTE DES TITRES PUBLICS EMIS PAR VOIE D'ADJUDICATION EN VIE



Mali

Au 30 septembre 2022 sur le MTP, le Mali compte au total 58 Titres en Vie pour un Encours Total de 1 504 Milliards de F CFA

Identifiant (Code ISIN)	Maturité à l'émission	Durée Moyenne restante	Date de Valeur	Date d'échéance	Encours en Milliards de F CFA	Taux Coupon	Périodicité	Mode d'Amortissement	Année Différé
Obligations Assimilables du Trésor									
ML0000001254	3 ans	1,8 mois	22/11/2019	22/11/2022	22,00	6,15	A	IF	
ML0000001288	3 ans	4,2 mois	06/02/2020	06/02/2023	27,50	6,10	A	IF	
ML0000001296	3 ans	4,68 mois	20/02/2020	20/02/2023	33,00	6,10	A	IF	
ML0000001338	3 ans	6,48 mois	16/04/2020	16/04/2023	11,06	6,10	A	IF	
ML0000000546	7 ans	6,72 mois	21/04/2016	21/04/2023	9,90	6,25	A	ACD	3
ML0000001353	3 ans	6,96 mois	30/04/2020	30/04/2023	21,00	6,10	A	IF	
ML0000001379	3 ans	7,44 mois	14/05/2020	14/05/2023	16,27	6,10	A	IF	
ML0000001403	3 ans	8,4 mois	11/06/2020	11/06/2023	17,38	6,10	A	IF	
ML0000000942	5 ans	8,64 mois	21/06/2018	21/06/2023	9,55	6,40	A	ACD	2
ML0000001437	3 ans	8,76 mois	25/06/2020	25/06/2023	27,50	6,10	A	IF	
ML0000001452	3 ans	9,24 mois	09/07/2020	09/07/2023	26,93	6,10	A	IF	
ML0000000983	5 ans	10,08 mois	03/08/2018	03/08/2023	11,00	6,40	A	ACD	3
ML0000000579	7 ans	10,56 mois	19/08/2016	19/08/2023	17,50	6,20	A	ACD	3
ML0000001106	5 ans	10,92 mois	28/02/2019	28/02/2024	29,65	6,40	A	ACD	3
ML0000001502	3 ans	1,08 ans	30/10/2020	30/10/2023	27,50	6,10	A	IF	
ML0000001528	3 ans	1,12 ans	12/11/2020	12/11/2023	52,50	6,10	A	IF	
ML0000000850	7 ans	1,24 ans	28/12/2017	28/12/2024	15,00	6,00	A	ACD	1
ML0000001577	3 ans	1,33 ans	28/01/2021	28/01/2024	14,17	6,00	A	IF	
ML0000000884	7 ans	1,42 ans	01/03/2018	01/03/2025	13,50	6,25	S	ACD	2
ML0000001221	5 ans	1,45 ans	12/09/2019	12/09/2024	22,00	6,40	A	ACD	3
ML0000001650	3 ans	1,5 ans	01/04/2021	01/04/2024	14,45	5,85	A	IF	
ML0000001155	5 ans	1,67 ans	31/05/2019	31/05/2024	22,00	6,40	A	IF	
ML0000001791	3 ans	1,85 ans	05/08/2021	05/08/2024	25,00	5,60	A	IF	
ML0000001189	5 ans	1,88 ans	16/08/2019	16/08/2024	16,75	6,40	A	IF	
ML0000001817	3 ans	1,9 ans	26/08/2021	26/08/2024	10,00	5,60	A	IF	
ML0000001866	3 ans	2,04 ans	14/10/2021	14/10/2024	25,00	5,60	A	IF	
ML0000001247	5 ans	2,07 ans	24/10/2019	24/10/2024	16,50	6,40	A	IF	
ML0000001320	5 ans	2,54 ans	16/04/2020	16/04/2025	15,05	6,25	A	IF	
ML0000001387	5 ans	2,62 ans	14/05/2020	14/05/2025	16,73	6,25	A	IF	
ML0000001411	5 ans	2,7 ans	11/06/2020	11/06/2025	8,25	6,25	A	IF	
ML0000001460	5 ans	2,81 ans	23/07/2020	23/07/2025	21,11	6,25	A	IF	
ML0000001957	3 ans	2,86 ans	10/08/2022	10/08/2025	98,40	5,85	A	IF	
ML0000001973	3 ans	2,94 ans	08/09/2022	08/09/2025	25,12	5,85	A	IF	
ML0000001999	3 ans	2,98 ans	22/09/2022	22/09/2025	8,51	5,85	A	IF	
ML0000001536	5 ans	3,12 ans	12/11/2020	12/11/2025	24,50	6,25	A	IF	
ML0000001585	5 ans	3,33 ans	28/01/2021	28/01/2026	29,83	6,20	A	IF	
ML0000001619	5 ans	3,41 ans	25/02/2021	25/02/2026	35,06	6,10	A	IF	
ML0000001684	5 ans	3,64 ans	20/05/2021	20/05/2026	9,00	5,90	A	IF	
ML0000001783	5 ans	3,79 ans	15/07/2021	15/07/2026	30,00	5,90	A	IF	
ML0000001825	5 ans	3,9 ans	26/08/2021	26/08/2026	20,00	5,90	A	IF	
ML0000001841	5 ans	4 ans	30/09/2021	30/09/2026	20,00	5,90	A	IF	
ML0000001908	5 ans	4,15 ans	25/11/2021	25/11/2026	25,00	5,90	A	IF	
ML0000001429	7 ans	4,7 ans	11/06/2020	11/06/2027	6,21	6,40	A	IF	
ML0000001965	5 ans	4,86 ans	10/08/2022	10/08/2027	106,73	6,15	A	IF	
ML0000002005	5 ans	4,98 ans	22/09/2022	22/09/2027	9,50	6,15	A	IF	
ML0000001601	7 ans	5,41 ans	25/02/2021	25/02/2028	52,74	6,30	A	IF	
ML0000001643	7 ans	5,5 ans	01/04/2021	01/04/2028	29,55	6,30	A	IF	
ML0000001718	7 ans	5,67 ans	03/06/2021	03/06/2028	44,00	6,15	A	IF	
ML0000001775	7 ans	5,75 ans	01/07/2021	01/07/2028	25,00	6,15	A	IF	
ML0000001833	7 ans	5,94 ans	09/09/2021	09/09/2028	30,00	6,15	A	IF	
ML0000001882	7 ans	6,08 ans	28/10/2021	28/10/2028	25,00	6,15	A	IF	
ML0000001692	10 ans	8,64 ans	20/05/2021	20/05/2031	56,00	6,25	A	IF	
ML0000001809	10 ans	8,85 ans	05/08/2021	05/08/2031	25,00	6,25	A	IF	
ML0000001858	10 ans	9 ans	30/09/2021	30/09/2031	30,00	6,25	A	IF	
ML0000001890	10 ans	9,37 ans	11/11/2021	11/11/2031	25,00	6,25	A	IF	
Total Obligations Assimilables du Trésor :					1 406 Milliards de F CFA				
Bons Assimilables du Trésor									
ML0000001916	1 an	2,28 mois	09/12/2021	07/12/2022	20,20				
ML0000001981	6 mois	5,28 mois	08/09/2022	08/03/2023	6,50				
ML0000001940	1 an	10,32 mois	10/08/2022	08/08/2023	72,24				
Total Bons Assimilables du Trésor :					99 Milliards de F CFA				





LISTE DES TITRES PUBLICS EMIS PAR VOIE D'ADJUDICATION EN VIE

Niger



Au 30 septembre 2022, sur le MTP, le Niger compte au total 42 Titres en Vie pour un Encours Total de 1 024 Milliards de F CFA

Identifiant (Code ISIN)	Maturité à l'émission	Durée Moyenne restante	Date de Valeur	Date d'échéance	Encours en Milliards de F CFA	Taux Coupon	Périodicité	Mode d'Amortissement	Année Différé
Obligations Assimilables du Trésor									
NE0000001005	3 ans	5,4 mois	13/03/2020	13/03/2023	22,00	6,15	A	IF	
NE0000000544	5 ans	5,76 mois	23/03/2018	23/03/2023	3,28	6,15	A	ACD	3
NE0000000742	5 ans	6,96 mois	31/10/2018	31/10/2023	28,30	6,25	A	ACD	3
NE0000000346	7 ans	7,56 mois	18/11/2016	18/11/2023	15,00	6,50	A	ACD	3
NE0000001047	3 ans	7,92 mois	29/05/2020	29/05/2023	28,19	6,15	A	IF	
NE0000000619	5 ans	9,24 mois	09/07/2018	09/07/2023	16,14	6,25	A	ACD	3
NE0000000627	5 ans	9,36 mois	13/07/2018	13/07/2023	3,66	6,40	A	ACD	3
NE0000000791	5 ans	11,4 mois	15/03/2019	15/03/2024	22,00	6,25	A	ACD	2
NE0000001179	3 ans	1,29 ans	15/01/2021	15/01/2024	22,00	6,15	A	IF	
NE0000001195	3 ans	1,45 ans	12/03/2021	12/03/2024	10,30	5,90	A	IF	
NE0000001237	3 ans	1,6 ans	07/05/2021	07/05/2024	7,54	5,60	A	IF	
NE0000001278	3 ans	1,7 ans	11/06/2021	11/06/2024	11,00	5,60	A	IF	
NE0000000601	7 ans	1,77 ans	09/07/2018	09/07/2025	18,25	6,50	A	ACD	3
NE0000001401	3 ans	2,33 ans	28/01/2022	28/01/2025	33,00	5,60	A	IF	
NE0000001021	5 ans	2,57 ans	27/04/2020	27/04/2025	21,78	6,25	A	IF	
NE0000001500	3 ans	2,71 ans	17/06/2022	17/06/2025	27,22	5,60	A	IF	
NE0000001534	3 ans	2,79 ans	15/07/2022	15/07/2025	10,00	5,75	A	IF	
NE0000001153	5 ans	3,12 ans	13/11/2020	13/11/2025	37,91	6,50	A	IF	
NE0000001203	5 ans	3,45 ans	12/03/2021	12/03/2026	24,42	6,15	A	IF	
NE0000001245	5 ans	3,6 ans	07/05/2021	07/05/2026	25,45	5,90	A	IF	
NE0000001302	5 ans	3,77 ans	09/07/2021	09/07/2026	16,00	5,90	A	IF	
NE0000000999	7 ans	4,38 ans	14/02/2020	14/02/2027	16,50	6,50	A	IF	
NE0000001427	5 ans	4,41 ans	25/02/2022	25/02/2027	38,50	5,90	A	IF	
NE0000001542	5 ans	4,83 ans	29/07/2022	29/07/2027	18,50	5,90	A	IF	
NE0000001211	7 ans	5,45 ans	12/03/2021	12/03/2028	31,28	6,30	A	IF	
NE0000001260	7 ans	5,7 ans	11/06/2021	11/06/2028	32,72	6,15	A	IF	
NE0000001310	7 ans	5,77 ans	09/07/2021	09/07/2028	15,32	6,15	A	IF	
NE0000001450	7 ans	6,48 ans	25/03/2022	25/03/2029	33,00	6,15	A	IF	
NE0000001526	7 ans	6,79 ans	15/07/2022	15/07/2029	28,50	6,15	A	IF	
NE0000001252	10 ans	8,6 ans	07/05/2021	07/05/2031	44,01	6,25	A	IF	
NE0000001328	10 ans	8,77 ans	09/07/2021	09/07/2031	34,68	6,25	A	IF	
NE0000001377	10 ans	8,93 ans	03/09/2021	03/09/2031	27,50	6,25	A	IF	
NE0000001484	10 ans	9,56 ans	22/04/2022	22/04/2032	38,50	6,25	A	IF	
NE0000001559	10 ans	9,83 ans	29/07/2022	29/07/2032	20,00	6,25	A	IF	
Total Obligations Assimilables du Trésor :					782 Milliards de F CFA				
Bons Assimilables du Trésor									
NE0000001393	1 an	1,44 mois	12/11/2021	10/11/2022	27,50				
NE0000001567	3 mois	1,8 mois	26/08/2022	24/11/2022	38,50				
NE0000001591	3 mois	2,76 mois	23/09/2022	22/12/2022	22,00				
NE0000001419	1 an	4,32 mois	11/02/2022	09/02/2023	33,00				
NE0000001476	1 an	6,24 mois	08/04/2022	06/04/2023	33,00				
NE0000001518	1 an	8,52 mois	17/06/2022	15/06/2023	11,28				
NE0000001557	1 an	10,32 mois	12/08/2022	10/08/2023	44,00				
NE0000001577	1 an	11,28 mois	09/09/2022	07/09/2023	33,00				
Total Bons Assimilables du Trésor :					242 Milliards de F CFA				





LISTE DES TITRES PUBLICS EMIS PAR VOIE D'ADJUDICATION EN VIE

Sénégal



Marché des Titres Publics
aupres de l'UMOA-Titres

Au 30 septembre 2022, sur le MTP, le Sénégal compte au total 60 Titres en Vie pour un Encours Total de 2 201 Milliards de F CFA

Identifiant (Code ISIN)	Maturité à l'émission	Durée Moyenne restante	Date de Valeur	Date d'échéance	Encours en Milliards de F CFA	Taux Coupon	Périodicité	Mode d'Amortissement	Année Différé
Obligations Assimilables du Trésor									
SN0000001207	3 ans	2,52 mois	09/12/2019	09/12/2022	64,89	5,85	A	IF	
SN0000001231	3 ans	3,48 mois	13/01/2020	13/01/2023	38,50	5,85	A	IF	
SN0000001249	3 ans	4,32 mois	10/02/2020	10/02/2023	24,32	5,80	A	IF	
SN0000000936	7 ans	5,64 mois	22/03/2016	22/03/2023	41,25	5,90	A	ACD	3
SN0000001280	3 ans	6,48 mois	14/04/2020	14/04/2023	26,70	5,85	A	IF	
SN0000001330	3 ans	8,04 mois	02/06/2020	02/06/2023	28,48	5,85	A	IF	
SN0000001355	3 ans	8,52 mois	15/06/2020	15/06/2023	24,98	5,85	A	IF	
SN0000001389	3 ans	9,12 mois	06/07/2020	06/07/2023	38,50	5,85	A	IF	
SN0000001421	3 ans	1,05 ans	19/10/2020	19/10/2023	48,47	5,85	A	IF	
SN0000001504	3 ans	1,22 ans	21/12/2020	21/12/2023	27,50	5,75	A	IF	
SN0000001512	3 ans	1,3 ans	18/01/2021	18/01/2024	36,75	5,60	A	IF	
SN0000001538	3 ans	1,36 ans	08/02/2021	08/02/2024	28,28	5,60	A	IF	
SN0000001561	3 ans	1,42 ans	01/03/2021	01/03/2024	15,00	5,60	A	IF	
SN0000001132	5 ans	1,68 ans	07/06/2019	07/06/2024	39,89	6,00	A	IF	
SN0000001686	3 ans	2,11 ans	08/11/2021	08/11/2024	55,00	5,00	A	IF	
SN0000001215	5 ans	2,19 ans	09/12/2019	09/12/2024	21,26	6,00	A	IF	
SN0000001256	5 ans	2,36 ans	10/02/2020	10/02/2025	30,68	6,00	A	IF	
SN0000001264	5 ans	2,44 ans	09/03/2020	09/03/2025	36,75	6,00	A	IF	
SN0000001298	5 ans	2,54 ans	14/04/2020	14/04/2025	23,04	6,00	A	IF	
SN0000001348	5 ans	2,67 ans	02/06/2020	02/06/2025	54,02	6,00	A	IF	
SN0000001363	5 ans	2,71 ans	15/06/2020	15/06/2025	30,02	6,00	A	IF	
SN0000001876	3 ans	2,72 ans	20/06/2022	20/06/2025	30,67	5,00	A	IF	
SN0000001892	3 ans	2,76 ans	04/07/2022	04/07/2025	87,73	5,15	A	IF	
SN0000001900	3 ans	2,8 ans	18/07/2022	18/07/2025	12,66	5,10	A	IF	
SN0000001397	5 ans	2,82 ans	27/07/2020	27/07/2025	33,00	6,00	A	IF	
SN0000001967	3 ans	2,99 ans	26/09/2022	26/09/2025	30,00	5,10	A	IF	
SN0000001439	5 ans	3,05 ans	19/10/2020	19/10/2025	42,78	6,00	A	IF	
SN0000001488	5 ans	3,11 ans	09/11/2020	09/11/2025	27,50	6,00	A	IF	
SN0000001520	5 ans	3,3 ans	18/01/2021	18/01/2026	43,05	5,70	A	IF	
SN0000001546	5 ans	3,36 ans	08/02/2021	08/02/2026	18,80	5,70	A	IF	
SN0000001587	5 ans	3,42 ans	01/03/2021	01/03/2026	18,66	5,70	A	IF	
SN0000001603	5 ans	3,57 ans	26/04/2021	26/04/2026	13,85	5,60	A	IF	
SN0000001140	7 ans	3,68 ans	07/06/2019	07/06/2026	34,40	6,15	A	IF	
SN0000001652	5 ans	3,93 ans	06/09/2021	06/09/2026	11,50	5,60	A	IF	
SN0000001173	7 ans	3,96 ans	16/09/2019	16/09/2026	55,26	6,15	A	IF	
SN0000001223	7 ans	4,19 ans	09/12/2019	09/12/2026	49,80	6,15	A	IF	
SN0000001728	5 ans	4,3 ans	17/01/2022	17/01/2027	38,00	5,50	A	IF	
SN0000001272	7 ans	4,44 ans	09/03/2020	09/03/2027	18,25	6,15	A	IF	
SN0000001306	7 ans	4,54 ans	14/04/2020	14/04/2027	5,27	6,15	A	IF	
SN0000001793	5 ans	4,57 ans	25/04/2022	25/04/2027	60,50	5,50	A	IF	
SN0000001843	5 ans	4,64 ans	23/05/2022	23/05/2027	35,00	5,25	A	IF	
SN0000001868	5 ans	4,72 ans	20/06/2022	20/06/2027	20,69	5,25	A	IF	
SN0000001884	5 ans	4,76 ans	04/07/2022	04/07/2027	29,87	5,40	A	IF	
SN0000001926	5 ans	4,8 ans	18/07/2022	18/07/2027	18,21	5,35	A	IF	
SN0000001447	7 ans	5,05 ans	19/10/2020	19/10/2027	73,76	6,15	A	IF	
SN0000001553	7 ans	5,36 ans	08/02/2021	08/02/2028	35,41	5,80	A	IF	
SN0000001579	7 ans	5,42 ans	01/03/2021	01/03/2028	48,54	5,80	A	IF	
SN0000001660	7 ans	5,93 ans	06/09/2021	06/09/2028	43,50	5,80	A	IF	
SN0000001777	7 ans	6,45 ans	14/03/2022	14/03/2029	55,00	5,65	A	IF	
SN0000001918	7 ans	6,8 ans	18/07/2022	18/07/2029	7,47	5,65	A	IF	
SN0000001942	7 ans	6,95 ans	12/09/2022	12/09/2029	7,24	5,65	A	IF	
SN0000001611	10 ans	8,57 ans	26/04/2021	26/04/2031	41,15	6,00	A	IF	
SN0000001736	10 ans	9,34 ans	31/01/2022	31/01/2032	55,00	5,80	A	IF	
SN0000001785	15 ans	9,53 ans	11/04/2022	11/04/2032	57,00	5,80	A	IF	
SN0000001710	15 ans	14,2 ans	13/12/2021	13/12/2036	75,37	6,15	A	IF	
SN0000001751	15 ans	14,41 ans	28/02/2022	28/02/2037	55,00	6,00	A	IF	
Total Obligations Assimilables du Trésor :					2 024 Milliards de F CFA				
Bons Assimilables du Trésor									
SN0000001678	1 an	0,84 mois	25/10/2021	23/10/2022	50,00				
SN0000001835	1 an	7,2 mois	09/05/2022	07/05/2023	50,56				
SN0000001934	1 an	10,92 mois	29/08/2022	27/08/2023	38,50				
SN0000001959	1 an	11,4 mois	12/09/2022	10/09/2023	38,38				
Total Bons Assimilables du Trésor :					177 Milliards de F CFA				

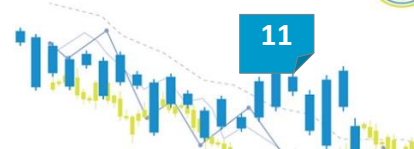



LISTE DES TITRES PUBLICS EMIS PAR VOIE D'ADJUDICATION EN VIE

Togo



Au 30 septembre 2022, sur le MTP, le Togo compte au total 49 Titres en Vie pour un Encours Total de 1 543 Milliards de F CFA

Identifiant (Code ISIN)	Maturité à l'émission	Durée Moyenne restante	Date de Valeur	Date d'échéance	Encours en Milliards de F CFA	Taux Coupon	Périodicité	Mode d'Amortissement	Année Différé
Obligations Assimilables du Trésor									
TG0000001296	3 ans	0,24 mois	07/10/2019	07/10/2022	22,00	6,25	A	IF	
TG0000001320	3 ans	4,2 mois	03/02/2020	03/02/2023	55,00	6,15	A	IF	
TG0000001346	3 ans	5,52 mois	16/03/2020	16/03/2023	53,99	6,15	A	IF	
TG0000001049	5 ans	6,12 mois	03/04/2018	03/04/2023	7,20	6,50	A	ACD	2
TG0000001395	3 ans	9,36 mois	13/07/2020	13/07/2023	31,31	6,15	A	IF	
TG0000000728	7 ans	9,48 mois	15/07/2016	15/07/2023	16,50	6,50	A	ACD	3
TG0000001106	5 ans	9,72 mois	23/07/2018	23/07/2023	6,45	6,50	A	IF	
TG0000001429	3 ans	10,32 mois	11/08/2020	11/08/2023	24,30	6,15	A	IF	
TG0000001445	3 ans	10,8 mois	24/08/2020	24/08/2023	39,96	6,15	A	IF	
TG0000001486	15 ans	1,32 ans	25/01/2021	25/01/2024	24,37	6,15	A	IF	
TG0000000892	7 ans	1,36 ans	09/08/2017	09/08/2024	90,53	7,00	A	ACD	3
TG0000001528	3 ans	1,44 ans	08/03/2021	08/03/2024	13,70	5,85	A	IF	
TG0000001197	5 ans	1,44 ans	11/03/2019	11/03/2024	49,41	6,50	A	IF	
TG0000000926	7 ans	1,47 ans	20/09/2017	20/09/2024	2,42	6,50	A	ACD	5
TG0000001288	5 ans	1,94 ans	09/09/2019	09/09/2024	22,00	6,50	A	IF	
TG0000001338	5 ans	2,42 ans	02/03/2020	02/03/2025	54,44	6,40	A	IF	
TG0000001841	3 ans	2,7 ans	13/06/2022	13/06/2025	43,75	5,30	A	IF	
TG0000001403	5 ans	2,78 ans	13/07/2020	13/07/2025	1,62	6,40	A	IF	
TG0000001437	5 ans	2,86 ans	11/08/2020	11/08/2025	3,20	6,40	A	IF	
TG0000001452	5 ans	2,9 ans	24/08/2020	24/08/2025	48,04	6,40	A	IF	
TG0000001460	5 ans	3,07 ans	26/10/2020	26/10/2025	12,57	6,40	A	IF	
TG0000000850	11 ans	3,17 ans	31/05/2017	31/05/2028	44,34	6,90	A	ACD	5
TG0000001494	5 ans	3,32 ans	25/01/2021	25/01/2026	22,79	6,40	A	IF	
TG0000001510	5 ans	3,4 ans	22/02/2021	22/02/2026	48,30	6,10	A	IF	
TG0000001551	5 ans	3,55 ans	19/04/2021	19/04/2026	8,25	5,90	A	IF	
TG0000001577	5 ans	3,59 ans	03/05/2021	03/05/2026	49,50	5,80	A	IF	
TG0000001353	7 ans	4,46 ans	16/03/2020	16/03/2027	49,46	6,50	A	IF	
TG0000001791	5 ans	4,47 ans	21/03/2022	21/03/2027	30,00	5,60	A	IF	
TG0000001866	5 ans	4,78 ans	12/07/2022	12/07/2027	20,00	5,80	A	IF	
TG0000001874	5 ans	4,85 ans	08/08/2022	08/08/2027	81,00	5,75	A	IF	
TG0000001502	7 ans	5,32 ans	25/01/2021	25/01/2028	40,85	6,50	A	IF	
TG0000001536	7 ans	5,47 ans	22/03/2021	22/03/2028	22,00	6,30	A	IF	
TG0000001569	7 ans	5,55 ans	19/04/2021	19/04/2028	15,51	6,15	A	IF	
TG0000001593	7 ans	5,65 ans	25/05/2021	25/05/2028	22,00	6,00	A	IF	
TG0000001619	7 ans	5,7 ans	14/06/2021	14/06/2028	27,50	5,98	A	IF	
TG0000001700	7 ans	5,97 ans	20/09/2021	20/09/2028	16,50	5,90	A	IF	
TG0000001742	7 ans	6,32 ans	24/01/2022	24/01/2029	37,00	5,80	A	IF	
TG0000001809	15 ans	6,55 ans	19/04/2022	19/04/2029	38,25	5,80	A	IF	
TG0000001882	7 ans	6,89 ans	22/08/2022	22/08/2029	10,00	5,90	A	IF	
TG0000001544	10 ans	8,55 ans	19/04/2021	19/04/2031	58,74	6,25	A	IF	
TG0000001676	10 ans	8,82 ans	26/07/2021	26/07/2031	27,50	6,20	A	IF	
TG0000001684	10 ans	8,9 ans	23/08/2021	23/08/2031	27,50	6,15	A	IF	
TG0000001692	10 ans	8,97 ans	20/09/2021	20/09/2031	49,50	6,10	A	IF	
TG0000001759	10 ans	9,36 ans	07/02/2022	07/02/2032	35,00	5,90	A	IF	
TG0000001817	10 ans	9,59 ans	04/05/2022	04/05/2032	33,00	5,90	A	IF	
TG0000001858	15 ans	9,78 ans	12/07/2022	12/07/2032	10,00	6,15	A	IF	
TG0000001718	15 ans	14,15 ans	22/11/2021	22/11/2036	55,00	6,30	A	IF	
TG0000001775	15 ans	14,43 ans	07/03/2022	07/03/2037	30,00	6,00	A	IF	
TG0000001825	15 ans	14,66 ans	30/05/2022	30/05/2037	11,00	6,15	A	IF	
Total Obligations Assimilables du Trésor :					1 543 Milliards de F CFA				
Total Bons Assimilables du Trésor :					00 Milliards de F CFA				





UMOA-Titres
Bâtir un Marché intégré des Titres Publics

Direction Nationale BCEAO - Boulevard Général de Gaulle
5^{ème} étage - BP 4709 Dakar, Sénégal / Tél.: + 221 33 849 28 28