

## NOTE DE PRE-EMISSION ETAT DE LA GUINÉE-BISSAU EMISSION DE BONS ASSIMILABLES DU TRESOR DU 07/03/2023

ETAT DE LA GUINÉE-BISSAU CUMUL DES EMISSIONS 2023 AU 06 MARS 2023		
Montant en Milliards FCFA		
BT*	OT**	Total
Nombre réalisé en 2023		
2	2	4
Volume réalisé en 2023		
7,56	9,49	17
Remboursement effectués		
0,00	6,38	6
Volume Net		
7,34	0,66	8
Montant des intérêts		
0,22	2,45	3
Instrument à Venir en 2023		
0	0	0
Volume Restant à émettre en 2023		
0,00	0,00	0

UMOA CUMUL DES EMISSIONS 2023 AU 06 MARS 2023		
Montant en Milliards FCFA		
BT*	OT**	Total
Nombre réalisé en 2023		
28	35	63
Volume réalisé en 2023		
489,45	438,76	928
Remboursement effectués		
178,80	398,45	577
Volume Net		
300,62	-91,26	209
Montant des intérêts		
10,03	131,57	142
Instrument à Venir en 2023		
0	0	0
Volume Restant à émettre en 2023		
0,00	0,00	0

\*BT = Bons du Trésor  
\*\*OT = Obligations du Trésor  
\*\*\*CUMUL hors Euro bond  
(1)service de la dette

### TITRES

Date d'adjudication :	07/03/23
Date de valeur :	08/03/23
Montant mis en adjudication :	5 milliards de FCFA
Titres :	BAT 182 jours
Taux d'intérêt :	Multiples
Échéance :	05/09/23
Valeur nominale unitaire :	1 000 000 F CFA
ISIN :	GW0000000632

### CONTEXTE

- Première intervention de la Guinée-Bissau sur la maturité 182 jours en 2023;
- Dernières interventions de la Guinée-Bissau sur les maturités : 182 jours (le 08 Mars 2022) : 2,77%
- Dernières interventions dans l'Union sur les maturités : 182 jours (Côte d'Ivoire, 28 février 2023) : 5,06%
- Prochaines tombées de la Guinée-Bissau : 1,02 milliards de F CFA de service de la dette prévue en mars 2023.

### EVOLUTION DES TAUX A 182 JOURS DANS L'UNION

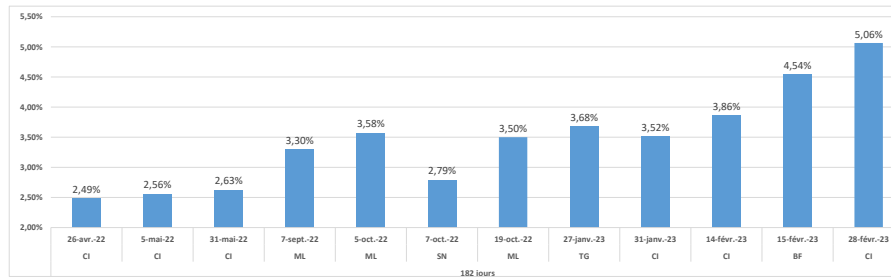

### DERNIERS TAUX OBSERVES DE LA GUINÉE-BISSAU

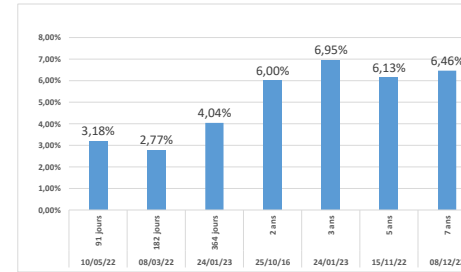

### PROCHAINES TOMBÉES DE LA GUINÉE-BISSAU

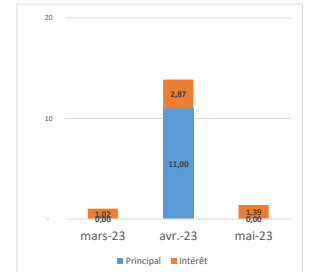

### INJECTION DE LIQUIDITE HEBDOMADAIRE DU 28/02/2023

Montants (milliards)	Mis en adjudication	
	Proposés	7 844,65
Taux	Retenus	5 600,00
	Rejetés	2 244,65
	Min	2,7500%
	Max	4,7500%
	Moyen Pondéré	4,4035%

### DERNIERES ADJUDICATIONS

Date d'adjudication	Libellé	PM/TM	PMP/TMP	Montant émis (milliards)
28/02/23	CI - 5,5% - 5 ans - 01.mars.28	0,00	0,00	0,00
28/02/23	CI - 5,3% - 3 ans - 01.mars.26	0,00	0,00	0,00
28/02/23	CI -BT - 6 mois - 29.août.23	5,50%	5,06%	22,20
24/02/23	TG - 5,7% - 5 ans - 27.février.28	95,10	95,58	1,04
24/02/23	TG - 5,5% - 3 ans - 27.février.26	95,10	95,71	6,59
24/02/23	TG -BT - 12 mois - 25.février.24	5,50%	5,07%	6,50