NOTE DE PRE-EMISSION
ETAT DE LA CÔTE D'IVOIRE EMISSION DE BONS ET D'OBLIGATIONS ASSIMILABLES DU TRESOR DU 30/05/2023

ETAT DE LA CÔTE D'IVOIRE		
CUMUL DES EMISSIONS 2023 AU 26 MAI 2023		
Montant en Milliards FCFA		
BT*	OT**	Total
Nombre réalisé en 2023		
25	14	39
Volume réalisé en 2023		
774,00	101,47	875
Remboursement effectués		
319,30	134,10	453
Volume Net		
438,02	-80,45	358
Montant des interêts		
16,69	47,82	65
Instrument à Venir en T2-2023		
0	5	5
Volume Restant à émettre en T2-2023		
-23,00	127,50	105

UMOA		
CUMUL DES EMISSIONS 2023 AU 26 MAI 2023		
Montant en Milliards FCFA		
BT*	OT**	Total
Nombre réalisé en 2023		
92	90	182
Volume réalisé en 2023		
1584,09	741,92	2326
Remboursement effectués		
644,40	866,50	1511
Volume Net		
894,41	-432,90	462
Montant des interêts		
45,28	308,32	354
Instrument à Venir en T2-2023		
4	29	33
Volume Restant à émettre en T2-2023		
273,00	802,00	1075

*BT = Bons du Trésor
**OT = Obligations du Trésor
***CUMUL hors Euro bond
(1)service de la dette

TITRES

Date d'adjudication :	30/05/23		
Date de valeur :	31/05/23		
Montant mis en adjudication :	65 milliards de FCFA		
Titres :	BAT 182 jours	BAT 364 jours	OAT 3 ans
Taux d'intérêt :	Multiples	Multiples	5,50%
Échéance :	28/11/23	28/05/24	31/05/26
Valeur nominale unitaire :	1 000 000 F CFA	1 000 000 F CFA	10 000 F CFA
ISIN :	CI0000006433	CI0000006441	CI0000006458

CONTEXTE

- Neuvième intervention de la Côte d'Ivoire sur la maturité 182 jours et dixième intervention sur les maturités 364 jours et 3 ans en 2023.

- Dernières interventions de Côte d'Ivoire sur les maturités :
182 jours (le 09 mai 2023) : 6,34%
364 jours (le 16 mai 2023) : 6,41%
3 ans (le 16 mai 2023) : 7,28%

- Dernières interventions dans l'Union sur les maturités :
182 jours (Niger, le 25 mai 2023) : 7,30%
364 jours (Sénégal, le 26 mai 2023) : 6,30%
3 ans (Sénégal, le 26 mai 2023) : 7,18%

- Prochaines tombées de Côte d'Ivoire : 139,41 milliards de F CFA de service de la dette prévu en juin 2023.

EVOLUTION DES TAUX A 182 JOURS, A 364 JOURS ET A 3 ANS DANS L'UNION

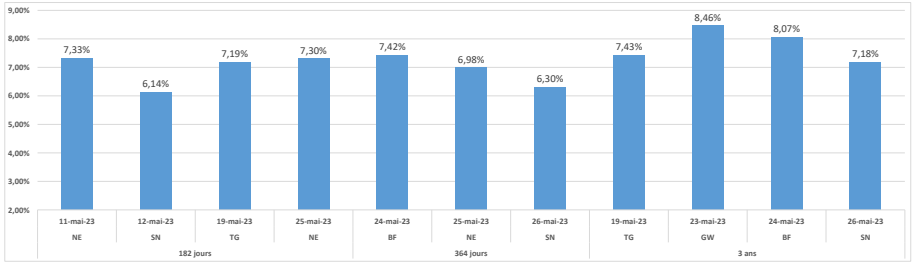

DERNIERS TAUX OBSERVES DE LA CÔTE D'IVOIRE

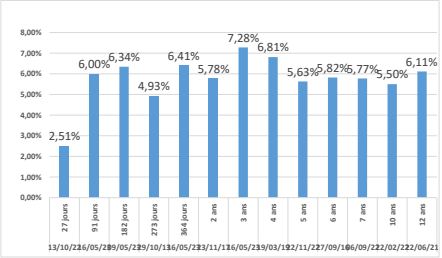

PROCHAINES TOMBEES DE LA COTE D'IVOIRE

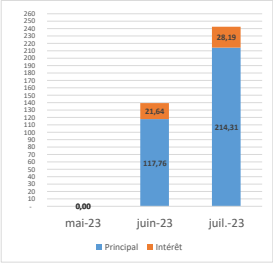

INJECTION DE LIQUIDITE HEBDOMADAIRE DU 23/05/2023

	Mis en adjudication	
Montants (milliards)	Proposés	6 681,61
	Retenus	6 300,00
	Rejetés	381,61
Taux	Min	4,7000%
	Max	5,0000%
	Marginal	5,0000%
	Moyen Pondéré	5,0000%

DERNIERES ADJUDICATIONS

Date d'adjudication	Libellé	PM/TM	PMP/TMP	Montant émis (milliards)
26/05/23	SN - 6% - 3 ans - 30.mai.26	96,15	96,92	5,23
26/05/23	SN -BT - 12 mois - 27.mai.24	6,35%	6,30%	14,96
25/05/23	NG - 6% - 3 ans - 26.mai.26	0,00%	0,00%	0,00
25/05/23	NG -BT - 12 mois - 25.avril.24	7,50%	6,98%	7,02
25/05/23	NG -BT - 6 mois - 23.novembre.23	7,58%	7,30%	25,98
24/05/23	BF - 6,4% - 7 ans - 11.mai.30	90,03	93,78	3,96

Bd du General de Gaulle, Dakar
BP : 4709 Dakar RP - Sénégal

Tel : +221 33 849 28 28
Fax : +221 33 839 45 57
Email : umoatitres@umoatitres.org
www.umoatitres.org