

Marché des Titres Publics
Animé par l'UMOA-Titres

LISTE DES TITRES PUBLICS EMIS PAR VOIE D'ADJUDICATION EN VIE

SEPTEMBRE





1- Bénin	3
2- Burkina	4
3- Côte d'Ivoire	6
4- Guinée Bissau	8
5- Mali	9
6- Niger	11
7- Sénégal	12
8- Togo	14

Les informations contenues dans ce document, bien qu'établies sur la base d'informations obtenues de sources considérées par l'UMOA-Titres (UT) comme fiables, sont fondées sur des informations publiques qui ont été compilées et ce message ne peut en aucune circonstance être utilisé ou considéré comme engageant la responsabilité de l'UT. Les informations sur les données de marché sont fournies gratuitement par l'UT à seul titre indicatif, notamment pour des besoins de contribution au développement du Marché des Titres Publics. Elles sont susceptibles d'évolution à tout moment, en fonction des conditions de marchés et demeurent la propriété de l'UT ou de tiers auprès desquels l'UT les a obtenues. L'UT ne garantit en aucune manière que ces informations soient exactes ou complètes et se réserve le droit de modifier ces informations sans avoir à en informer ses contreparties.



LISTE DES TITRES PUBLICS EMIS PAR VOIE D'ADJUDICATION EN VIE

Bénin



Marché des Titres Publics
animé par l'UMOA-Titres

Au 30 septembre 2023, sur le MTP, le Bénin compte au total 38 Titres en Vie pour un Encours Total de 1 324,34 Milliards de F CFA

Obligations Assimilables du Trésor

Identifiant (Code ISIN)	Maturité à l'émission	Durée Moyenne restante	Date de Valeur	Date d'échéance	Encours en Milliards de F CFA	Taux Coupon	Périodicité	Mode d'Amortissement	Année Différé
BJ0000001533	3 ans	0,27 ans	08.janv.21	08.janv.24	29,04	5,90	A	IF	
BJ0000001210	5 ans	0,44 ans	08.mars.19	08.mars.24	13,32	6,30	A	IF	
BJ0000001228	5 ans	0,55 ans	19.avr.19	19.avr.24	18,45	6,30	A	IF	
BJ0000001582	3 ans	0,66 ans	28.mai.21	28.mai.24	66,00	5,25	A	IF	
BJ0000001590	3 ans	0,72 ans	18.juin.21	18.juin.24	66,00	5,20	A	IF	
BJ0000000857	7 ans	0,92 ans	31.août.17	31.août.24	6,26	6,30	A	ACD	5
BJ0000000907	7 ans	0,98 ans	22.sept.17	22.sept.24	8,35	6,30	A	IF	
BJ0000001277	5 ans	1,29 ans	13.janv.20	13.janv.25	40,86	6,00	A	IF	
BJ0000001293	5 ans	1,36 ans	07.févr.20	07.févr.25	38,50	6,00	A	IF	
BJ0000001301	5 ans	1,43 ans	06.mars.20	06.mars.25	62,88	6,00	A	IF	
BJ0000001681	3 ans	1,50 ans	01.avr.22	01.avr.25	44,00	5,00	A	IF	
BJ0000001707	3 ans	1,62 ans	13.mai.22	13.mai.25	37,00	5,00	A	IF	
BJ0000001376	5 ans	1,65 ans	26.mai.20	26.mai.25	8,00	6,00	A	IF	
BJ0000001400	5 ans	1,76 ans	03.juil.20	03.juil.25	18,16	6,00	A	IF	
BJ0000001772	3 ans	1,85 ans	05.août.22	05.août.25	67,25	5,20	A	IF	
BJ0000001541	5 ans	2,27 ans	08.janv.21	08.janv.26	53,46	6,00	A	IF	
BJ0000001806	3 ans	2,29 ans	13.janv.23	13.janv.26	41,90	5,20	A	IF	
BJ0000001236	7 ans	2,05 ans	19.avr.19	19.avr.26	14,55	6,40	A	ACD	5
BJ0000001863	3 ans	2,60 ans	05.mai.23	05.mai.26	10,00	5,50	A	IF	
BJ0000001889	3 ans	2,75 ans	30.juin.23	30.juin.26	75,00	5,50	A	IF	
BJ0000001921	3 ans	3,00 ans	29.sept.23	29.sept.26	71,75	5,50	A	IF	
BJ0000001319	7 ans	3,43 ans	06.mars.20	06.mars.27	45,99	6,40	A	IF	
BJ0000001699	5 ans	3,58 ans	29.avr.22	29.avr.27	59,00	5,10	A	IF	
BJ0000001384	7 ans	3,65 ans	26.mai.20	26.mai.27	56,61	6,40	A	IF	
BJ0000001749	5 ans	3,69 ans	10.juin.22	10.juin.27	29,00	5,10	A	IF	
BJ0000001780	5 ans	3,97 ans	19.sept.22	19.sept.27	9,76	5,30	A	IF	
BJ0000000915	10 ans	3,98 ans	22.sept.17	22.sept.27	4,42	6,50	A	IF	
BJ0000001509	7 ans	4,02 ans	09.oct.20	09.oct.27	65,76	6,40	A	IF	
BJ0000001822	5 ans	4,33 ans	27.janv.23	27.janv.28	24,72	5,30	A	IF	
BJ0000001897	5 ans	4,75 ans	30.juin.23	30.juin.28	35,10	5,75	A	IF	
BJ0000001657	7 ans	5,35 ans	04.févr.22	04.févr.29	62,03	5,20	A	IF	
BJ0000001327	10 ans	6,43 ans	06.mars.20	06.mars.30	33,51	6,50	A	IF	
BJ0000001640	10 ans	8,35 ans	04.févr.22	04.févr.32	41,00	5,30	A	IF	

Total Obligations Assimilables du Trésor

1 257,61 Milliards de F CFA

Bons Assimilables du Trésor

BJ0000001848	6 mois	0,09 ans	05.mai.23	02.nov.23	28,50		A	IF	
BJ0000001798	1 an	0,29 ans	13.janv.23	11.janv.24	4,50		A	IF	
BJ0000001814	1 an	0,32 ans	27.janv.23	25.janv.24	11,60		A	IF	
BJ0000001905	1 an	0,99 ans	22.sept.23	19.sept.24	21,06		A	IF	
BJ0000001913	1 an	1,01 ans	29.sept.23	26.sept.24	1,07		A	IF	

Total Bons Assimilables du Trésor

66,73 Milliards de F CFA

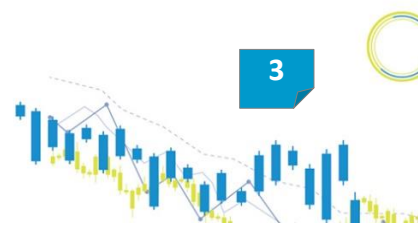



LISTE DES TITRES PUBLICS EMIS PAR VOIE D'ADJUDICATION EN VIE



Marché des Titres Publics
Assuré par l'UMOA-Titres

Burkina

Au 30 septembre 2023, sur le MTP, le Burkina compte au total 66 Titres en Vie pour un Encours Total de 1 753,34 Milliards de F CFA

Obligations Assimilables du Trésor

Identifiant (Code ISIN)	Maturité à l'émission	Durée Moyenne restante	Date de Valeur	Date d'échéance	Encours en Milliards de F CFA	Taux Coupon	Périodicité	Mode d'Amortissement	Année Différé
BF0000001677	3 ans	0,14 ans	19.nov.20	19.nov.23	18,95	6,15	A	IF	
BF0000001719	3 ans	0,31 ans	21.janv.21	21.janv.24	33,00	6,15	A	IF	
BF0000001800	3 ans	0,58 ans	29.avr.21	29.avr.24	14,50	5,55	A	IF	
BF0000001255	5 ans	0,61 ans	09.mai.19	09.mai.24	20,08	6,25	A	IF	
BF0000001834	3 ans	0,66 ans	27.mai.21	27.mai.24	15,00	5,55	A	IF	
BF0000001875	3 ans	0,73 ans	24.juin.21	24.juin.24	10,51	5,55	A	IF	
BF0000001917	3 ans	0,83 ans	29.juil.21	29.juil.24	16,50	5,55	A	IF	
BF0000001339	5 ans	0,93 ans	05.sept.19	05.sept.24	22,00	6,25	A	IF	
BF0000001990	3 ans	1,10 ans	04.nov.21	04.nov.24	5,67	5,55	A	IF	
BF0000002063	3 ans	1,35 ans	03.févr.22	03.févr.25	27,86	5,55	A	IF	
BF0000002089	3 ans	1,42 ans	03.mars.22	03.mars.25	8,49	5,55	A	IF	
BF0000001453	5 ans	1,52 ans	09.avr.20	09.avr.25	54,28	6,25	A	IF	
BF0000001479	5 ans	1,55 ans	17.avr.20	17.avr.25	34,24	6,25	A	IF	
BF0000002188	3 ans	1,81 ans	21.juil.22	21.juil.25	12,50	5,65	A	IF	
BF0000002196	3 ans	1,84 ans	04.août.22	04.août.25	10,50	5,55	A	IF	
BF0000002220	3 ans	1,88 ans	18.août.22	18.août.25	10,69	5,55	A	IF	
BF0000001685	5 ans	2,14 ans	19.nov.20	19.nov.25	27,05	6,25	A	IF	
BF0000001735	5 ans	2,35 ans	04.févr.21	04.févr.26	33,00	6,25	A	IF	
BF0000002360	3 ans	2,46 ans	16.mars.23	16.mars.26	12,95	5,70	A	IF	
BF0000002386	3 ans	2,50 ans	30.mars.23	30.mars.26	10,32	5,70	A	IF	
BF0000001776	5 ans	2,52 ans	08.avr.21	08.avr.26	28,15	6,05	A	IF	
BF0000001792	5 ans	2,58 ans	29.avr.21	29.avr.26	51,50	5,80	A	IF	
BF0000002485	3 ans	2,61 ans	11.mai.23	11.mai.26	9,02	6,00	A	IF	
BF0000002519	3 ans	2,65 ans	25.mai.23	25.mai.26	15,12	6,00	A	IF	
BF0000001883	5 ans	2,73 ans	24.juin.21	24.juin.26	38,91	5,80	A	IF	
BF0000002568	3 ans	2,75 ans	30.juin.23	30.juin.26	106,02	6,00	A	IF	
BF0000002634	3 ans	2,88 ans	17.août.23	17.août.26	7,50	6,00	A	IF	
BF0000002667	3 ans	3,00 ans	29.sept.23	29.sept.26	77,87	6,00	A	IF	
BF0000001958	5 ans	3,02 ans	07.oct.21	07.oct.26	9,80	5,80	A	IF	
BF0000002006	5 ans	3,10 ans	04.nov.21	04.nov.26	30,80	5,80	A	IF	
BF0000002022	5 ans	3,17 ans	02.déc.21	02.déc.26	29,25	5,80	A	IF	
BF0000002055	5 ans	3,31 ans	20.janv.22	20.janv.27	44,00	5,80	A	IF	
BF0000002121	5 ans	3,58 ans	28.avr.22	28.avr.27	33,75	5,80	A	IF	
BF0000002154	5 ans	3,66 ans	27.mai.22	27.mai.27	0,70	5,80	A	IF	
BF0000002170	5 ans	3,81 ans	21.juil.22	21.juil.27	17,75	5,90	A	IF	
BF0000002246	5 ans	3,96 ans	16.sept.22	16.sept.27	11,30	5,80	A	IF	
BF0000001651	7 ans	4,06 ans	22.oct.20	22.oct.27	22,00	6,40	A	IF	
BF0000001669	7 ans	4,10 ans	05.nov.20	05.nov.27	40,40	6,40	A	IF	
BF0000002329	5 ans	4,38 ans	16.févr.23	16.févr.28	39,60	5,95	A	IF	
BF0000001768	7 ans	4,52 ans	08.avr.21	08.avr.28	59,85	6,25	A	IF	
BF0000002451	5 ans	4,54 ans	13.avr.23	13.avr.28	16,95	5,95	A	IF	
BF0000001842	7 ans	4,66 ans	27.mai.21	27.mai.28	43,25	6,10	A	IF	
BF0000002535	5 ans	4,69 ans	08.juin.23	08.juin.28	11,09	6,20	A	IF	
BF0000001891	7 ans	4,73 ans	24.juin.21	24.juin.28	54,31	6,10	A	IF	
BF0000002576	5 ans	4,75 ans	30.juin.23	30.juin.28	16,75	6,20	A	IF	
BF0000002642	5 ans	4,88 ans	17.août.23	17.août.28	8,20	6,20	A	IF	
BF0000002675	5 ans	5,00 ans	29.sept.23	29.sept.28	20,80	6,20	A	IF	
BF0000001966	7 ans	5,02 ans	07.oct.21	07.oct.28	33,95	6,10	A	IF	
BF0000002113	7 ans	5,54 ans	14.avr.22	14.avr.29	51,65	6,10	A	IF	
BF0000002147	7 ans	5,61 ans	12.mai.22	12.mai.29	28,89	6,10	A	IF	
BF0000002162	7 ans	5,66 ans	27.mai.22	27.mai.29	17,81	6,10	A	IF	
BF0000002204	7 ans	5,84 ans	04.août.22	04.août.29	25,31	6,10	A	IF	
BF0000002253	7 ans	5,96 ans	16.sept.22	16.sept.29	18,70	6,10	A	IF	
BF0000002493	7 ans	6,61 ans	11.mai.23	11.mai.30	16,48	6,40	A	IF	
BF0000001826	10 ans	7,66 ans	27.mai.21	27.mai.31	57,18	6,20	A	IF	
BF0000001925	10 ans	7,83 ans	29.juil.21	29.juil.31	38,50	6,20	A	IF	
BF0000002097	10 ans	8,42 ans	03.mars.22	03.mars.32	41,37	6,20	A	IF	
Total Obligations Assimilables du Trésor					1 572,59 Milliards de F CFA				

Bons Assimilables du Trésor

BF0000002469	6 mois	0,07 ans	27.avr.23	25.oct.23	18,24		A	IF	
BF0000002477	6 mois	0,11 ans	11.mai.23	08.nov.23	15,13		A	IF	
BF0000002626	6 mois	0,38 ans	17.août.23	14.févr.24	11,36		A	IF	
BF0000002501	1 an	0,65 ans	25.mai.23	22.mai.24	23,03		A	IF	
BF0000002527	1 an	0,69 ans	08.juin.23	05.juin.24	26,31		A	IF	

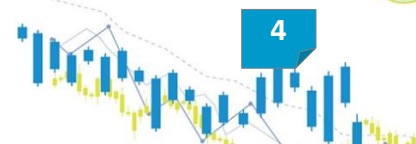
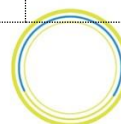

Identifiant (Code ISIN)	Maturité à l'émission	Durée Moyenne restante	Date de Valeur	Date d'échéance	Encours en Milliards de F CFA	Taux Coupon	Périodicité	Mode d'Amortissement	Année Différé
BF0000002543	1 an	0,73 ans	22.juin.23	19.juin.24	16,37		A	IF	
BF0000002550	1 an	0,75 ans	30.juin.23	27.juin.24	20,23		A	IF	
BF0000002584	1 an	0,81 ans	20.juil.23	17.juil.24	14,40		A	IF	
BF0000002659	1 an	1,01 ans	29.sept.23	26.sept.24	35,69		A	IF	
Total Bons Assimilables du Trésor					180,75 Milliards de F CFA				

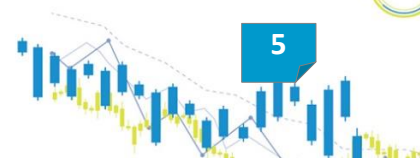



LISTE DES TITRES PUBLICS EMIS PAR VOIE D'ADJUDICATION EN VIE

Côte d'Ivoire

Au 30 septembre 2023, sur le MTP, la Côte d'Ivoire compte au total 121 Titres en Vie pour un Encours Total de 3 777,56 Milliards de F

Obligations Assimilables du Trésor

Identifiant (Code ISIN)	Maturité à l'émission	Durée Moyenne restante	Date de Valeur	Date d'échéance	Encours en Milliards de F CFA	Taux Coupon	Périodicité	Mode d'Amortissement	Année Différé
CI0000003885	3 ans	0,02 ans	07.oct.20	07.oct.23	15,48	5,75	A	IF	
CI0000004123	3 ans	0,35 ans	03.févr.21	03.févr.24	46,50	5,50	A	IF	
CI0000004206	3 ans	0,40 ans	24.févr.21	24.févr.24	38,80	5,50	A	IF	
CI0000004271	3 ans	0,42 ans	03.mars.21	03.mars.24	43,00	5,50	A	IF	
CI0000002788	5 ans	0,47 ans	20.mars.19	20.mars.24	10,50	5,80	A	ACD	2
CI0000004354	3 ans	0,56 ans	23.avr.21	23.avr.24	33,00	5,50	A	IF	
CI0000004339	3 ans	0,58 ans	28.avr.21	28.avr.24	45,00	5,50	A	IF	
CI0000002838	5 ans	0,60 ans	06.mai.19	06.mai.24	40,99	6,00	A	IF	
CI0000004370	3 ans	0,61 ans	12.mai.21	12.mai.24	34,39	5,50	A	IF	
CI0000004412	3 ans	0,65 ans	26.mai.21	26.mai.24	38,50	5,50	A	IF	
CI0000004453	3 ans	0,71 ans	16.juin.21	16.juin.24	45,08	5,50	A	IF	
CI0000004768	3 ans	0,90 ans	25.août.21	25.août.24	24,00	5,50	A	IF	
CI0000002366	7 ans	0,95 ans	13.sept.17	13.sept.24	5,38	6,10	A	IF	
CI0000003109	5 ans	1,01 ans	04.oct.19	04.oct.24	38,40	6,00	A	IF	
CI0000003257	5 ans	1,43 ans	04.mars.20	04.mars.25	37,50	5,85	A	IF	
CI0000005138	3 ans	1,48 ans	23.mars.22	23.mars.25	22,63	5,00	A	IF	
CI0000003315	5 ans	1,49 ans	27.mars.20	27.mars.25	28,05	5,85	A	IF	
CI0000003539	5 ans	1,67 ans	03.juin.20	03.juin.25	44,30	5,85	A	IF	
CI0000001665	10 ans	1,20 ans	11.juin.15	11.juin.25	25,61	5,99	A	ACD	2
CI0000005351	3 ans	1,75 ans	29.juin.22	29.juin.25	40,00	5,00	A	IF	
CI0000005419	3 ans	1,78 ans	13.juil.22	13.juil.25	25,00	5,20	A	IF	
CI0000005435	3 ans	1,79 ans	14.juil.22	14.juil.25	99,23	5,20	A	IF	
CI0000005468	3 ans	1,80 ans	20.juil.22	20.juil.25	37,00	5,20	A	IF	
CI0000003703	5 ans	1,81 ans	22.juil.20	22.juil.25	83,42	5,85	A	IF	
CI0000005500	3 ans	1,84 ans	03.août.22	03.août.25	42,60	5,20	A	IF	
CI0000005534	3 ans	1,92 ans	31.août.22	31.août.25	29,00	5,20	A	IF	
CI0000005591	3 ans	1,94 ans	07.sept.22	07.sept.25	47,77	5,20	A	IF	
CI0000005617	3 ans	1,98 ans	21.sept.22	21.sept.25	44,88	5,20	A	IF	
CI0000003877	5 ans	2,00 ans	30.sept.20	30.sept.25	15,15	5,85	A	IF	
CI0000005740	3 ans	2,15 ans	23.nov.22	23.nov.25	30,15	5,20	A	IF	
CI0000005773	3 ans	2,18 ans	06.déc.22	06.déc.25	22,85	5,20	A	IF	
CI0000004016	5 ans	2,19 ans	09.déc.20	09.déc.25	32,00	5,60	A	IF	
CI0000005823	3 ans	2,30 ans	18.janv.23	18.janv.26	12,00	5,20	A	IF	
CI0000005922	3 ans	2,36 ans	08.févr.23	08.févr.26	22,00	5,30	A	IF	
CI0000004230	5 ans	2,42 ans	03.mars.21	03.mars.26	7,00	5,60	A	IF	
CI0000006185	3 ans	2,46 ans	20.mars.23	15.mars.26	19,00	5,30	A	IF	
CI0000004255	5 ans	2,46 ans	17.mars.21	17.mars.26	21,22	5,60	A	IF	
CI0000006284	3 ans	2,55 ans	18.avr.23	18.avr.26	6,72	5,30	A	IF	
CI0000006375	3 ans	2,61 ans	10.mai.23	10.mai.26	25,92	6,00	A	IF	
CI0000006425	3 ans	2,63 ans	17.mai.23	17.mai.26	15,82	5,50	A	IF	
CI0000006458	3 ans	2,67 ans	31.mai.23	31.mai.26	5,70	5,50	A	IF	
CI0000004446	5 ans	2,69 ans	09.juin.21	09.juin.26	38,25	5,60	A	IF	
CI0000006482	3 ans	2,70 ans	14.juin.23	14.juin.26	24,64	5,50	A	IF	
CI0000006516	3 ans	2,72 ans	21.juin.23	21.juin.26	20,00	5,50	A	IF	
CI0000004511	5 ans	2,73 ans	23.juin.21	23.juin.26	27,20	5,60	A	IF	
CI0000006565	3 ans	2,75 ans	30.juin.23	30.juin.26	272,57	5,50	A	IF	
CI0000006607	3 ans	2,78 ans	12.juil.23	12.juil.26	9,84	5,50	A	IF	
CI0000004669	5 ans	2,79 ans	14.juil.21	14.juil.26	32,44	5,60	A	IF	
CI0000006656	3 ans	2,84 ans	02.août.23	02.août.26	6,10	5,50	A	IF	
CI0000006706	3 ans	2,90 ans	23.août.23	23.août.26	45,55	5,50	A	IF	
CI0000004776	5 ans	2,90 ans	25.août.21	25.août.26	42,00	5,60	A	IF	
CI0000006748	3 ans	2,92 ans	30.août.23	30.août.26	50,73	5,50	A	IF	
CI0000006771	3 ans	2,94 ans	15.sept.23	08.sept.26	1,05	5,50	A	IF	
CI0000004826	5 ans	2,96 ans	15.sept.21	15.sept.26	26,00	5,60	A	IF	
CI0000006839	3 ans	3,00 ans	29.sept.23	29.sept.26	279,01	5,50	A	IF	
CI0000004982	5 ans	3,34 ans	02.févr.22	02.févr.27	38,50	5,20	A	IF	
CI0000005112	5 ans	3,46 ans	16.mars.22	16.mars.27	35,80	5,20	A	IF	
CI0000005120	5 ans	3,48 ans	23.mars.22	23.mars.27	15,87	5,20	A	IF	
CI0000005203	5 ans	3,55 ans	20.avr.22	20.avr.27	45,86	5,20	A	IF	
CI0000005237	5 ans	3,57 ans	27.avr.22	27.avr.27	28,15	5,20	A	IF	
CI0000005286	5 ans	3,63 ans	18.mai.22	18.mai.27	41,00	5,20	A	IF	
CI0000005302	5 ans	3,67 ans	01.juin.22	01.juin.27	32,21	5,20	A	IF	

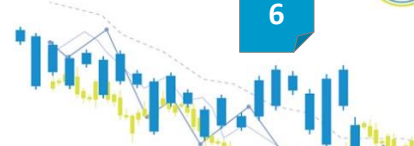

Identifiant (Code ISIN)	Maturité à l'émission	Durée Moyenne restante	Date de Valeur	Date d'échéance	Encours en Milliards de F CFA	Taux Coupon	Périodicité	Mode d'Amortissement	Année Différé
CI0000003547	7 ans	3,67 ans	03.juin.20	03.juin.27	7,00	5,95	A	IF	
CI0000005336	5 ans	3,71 ans	15.juin.22	15.juin.27	32,00	5,20	A	IF	
CI0000005427	5 ans	3,78 ans	13.juil.22	13.juil.27	11,00	5,40	A	IF	
CI0000005443	5 ans	3,79 ans	14.juil.22	14.juil.27	17,07	5,40	A	IF	
CI0000005450	5 ans	3,80 ans	20.juil.22	20.juil.27	9,05	5,40	A	IF	
CI0000003711	7 ans	3,81 ans	22.juil.20	22.juil.27	15,11	5,95	A	IF	
CI0000005542	5 ans	3,92 ans	31.août.22	31.août.27	7,00	5,40	A	IF	
CI0000005575	5 ans	3,94 ans	07.sept.22	07.sept.27	23,83	5,40	A	IF	
CI0000002374	10 ans	3,95 ans	13.sept.17	13.sept.27	2,11	6,20	A	IF	
CI0000005625	5 ans	3,98 ans	21.sept.22	21.sept.27	4,50	5,40	A	IF	
CI0000005732	5 ans	4,15 ans	23.nov.22	23.nov.27	2,10	5,40	A	IF	
CI0000004024	7 ans	4,19 ans	09.déc.20	09.déc.27	20,00	5,70	A	IF	
CI0000004362	7 ans	4,61 ans	12.mai.21	12.mai.28	19,96	5,70	A	IF	
CI0000006573	5 ans	4,75 ans	30.juin.23	30.juin.28	51,93	5,70	A	IF	
CI0000004685	7 ans	4,79 ans	14.juil.21	14.juil.28	5,10	5,70	A	IF	
CI0000004800	7 ans	4,96 ans	15.sept.21	15.sept.28	40,00	5,70	A	IF	
CI0000006797	5 ans	4,97 ans	20.sept.23	20.sept.28	4,00	5,70	A	IF	
CI0000006847	5 ans	5,00 ans	29.sept.23	29.sept.28	45,49	5,70	A	IF	
CI0000005062	7 ans	5,40 ans	23.févr.22	23.févr.29	30,30	5,30	A	IF	
CI0000005211	7 ans	5,55 ans	20.avr.22	20.avr.29	28,70	5,30	A	IF	
CI0000005583	7 ans	5,94 ans	07.sept.22	07.sept.29	4,55	5,60	A	IF	
CI0000006805	7 ans	6,97 ans	20.sept.23	20.sept.30	2,30	6,00	A	IF	
CI0000004032	10 ans	7,19 ans	09.déc.20	09.déc.30	3,00	5,85	A	IF	
CI0000004420	10 ans	7,69 ans	09.juin.21	09.juin.31	33,25	5,85	A	IF	
CI0000004867	10 ans	8,00 ans	29.sept.21	29.sept.31	33,00	5,85	A	IF	
CI0000005047	10 ans	8,40 ans	23.févr.22	23.févr.32	10,24	5,50	A	IF	
CI0000004529	12 ans	9,73 ans	23.juin.21	23.juin.33	11,30	5,90	A	IF	

Total Obligations Assimilables du Trésor
2 888,19 Milliards de F CFA
Bons Assimilables du Trésor

CI0000006243	6 mois	0,01 ans	07.avr.23	05.oct.23	50,66		A	IF	
CI0000006581	3 mois	0,03 ans	12.juil.23	10.oct.23	30,81		A	IF	
CI0000006268	6 mois	0,04 ans	18.avr.23	16.oct.23	27,45		A	IF	
CI0000006615	3 mois	0,05 ans	19.juil.23	17.oct.23	68,93		A	IF	
CI0000006623	3 mois	0,06 ans	25.juil.23	23.oct.23	16,60		A	IF	
CI0000006631	3 mois	0,09 ans	02.août.23	31.oct.23	20,80		A	IF	
CI0000006359	6 mois	0,11 ans	10.mai.23	07.nov.23	28,94		A	IF	
CI0000006664	3 mois	0,12 ans	16.août.23	14.nov.23	33,00		A	IF	
CI0000006714	3 mois	0,14 ans	23.août.23	21.nov.23	31,96		A	IF	
CI0000006433	6 mois	0,16 ans	31.mai.23	28.nov.23	24,50		A	IF	
CI0000006722	3 mois	0,16 ans	30.août.23	28.nov.23	19,28		A	IF	
CI0000005765	1 an	0,18 ans	06.déc.22	04.déc.23	15,80		A	IF	
CI0000006755	3 mois	0,19 ans	15.sept.23	07.déc.23	20,02		A	IF	
CI0000005781	1 an	0,20 ans	14.déc.22	12.déc.23	10,00		A	IF	
CI0000005807	1 an	0,28 ans	10.janv.23	08.janv.24	18,00		A	IF	
CI0000005849	1 an	0,34 ans	01.févr.23	30.janv.24	28,95		A	IF	
CI0000006128	1 an	0,38 ans	15.févr.23	13.févr.24	12,00		A	IF	
CI0000006250	1 an	0,52 ans	07.avr.23	04.avr.24	0,96		A	IF	
CI0000006276	1 an	0,55 ans	18.avr.23	15.avr.24	21,50		A	IF	
CI0000006318	1 an	0,57 ans	26.avr.23	23.avr.24	21,50		A	IF	
CI0000006367	1 an	0,61 ans	10.mai.23	07.mai.24	15,65		A	IF	
CI0000006417	1 an	0,63 ans	17.mai.23	14.mai.24	5,50		A	IF	
CI0000006441	1 an	0,67 ans	31.mai.23	28.mai.24	29,24		A	IF	
CI0000006474	1 an	0,71 ans	14.juin.23	11.juin.24	30,36		A	IF	
CI0000006508	1 an	0,73 ans	21.juin.23	18.juin.24	36,81		A	IF	
CI0000006557	1 an	0,75 ans	30.juin.23	27.juin.24	40,66		A	IF	
CI0000006599	1 an	0,79 ans	12.juil.23	09.juil.24	39,50		A	IF	
CI0000006649	1 an	0,84 ans	02.août.23	30.juil.24	21,32		A	IF	
CI0000006672	1 an	0,90 ans	23.août.23	20.août.24	10,50		A	IF	
CI0000006730	1 an	0,92 ans	30.août.23	27.août.24	15,70		A	IF	
CI0000006763	1 an	0,95 ans	15.sept.23	05.sept.24	26,03		A	IF	
CI0000006789	1 an	0,98 ans	20.sept.23	17.sept.24	116,45		A	IF	

Total Bons Assimilables du Trésor
889,36 Milliards de F CFA



LISTE DES TITRES PUBLICS EMIS PAR VOIE D'ADJUDICATION EN VIE

Guinée Bissau



Marché des Titres Publics
associé par l'UMOA-Titres

Au 30 septembre 2023, sur le MTP, la Guinée-Bissau compte au total 36 Titres en Vie pour un Encours Total de 322,00 Milliards de F CFA

Obligations Assimilables du Trésor

Identifiant (Code ISIN)	Maturité à l'émission	Durée Moyenne restante	Date de Valeur	Date d'échéance	Encours en Milliards de F CFA	Taux Coupon	Périodicité	Mode d'Amortissement	Année Différé
GW0000000392	3 ans	0,44 ans	10.mars.21	10.mars.24	6,30	6,10	A	IF	
GW0000000426	3 ans	0,54 ans	14.avr.21	14.avr.24	8,57	6,10	A	IF	
GW0000000236	5 ans	0,97 ans	18.sept.19	18.sept.24	7,06	6,65	A	IF	
GW0000000251	5 ans	1,02 ans	09.oct.19	09.oct.24	10,30	6,65	A	IF	
GW0000000277	5 ans	1,33 ans	30.janv.20	30.janv.25	10,27	6,50	A	IF	
GW0000000378	5 ans	1,96 ans	16.sept.20	16.sept.25	14,29	6,50	A	IF	
GW0000000558	3 ans	2,07 ans	26.oct.22	26.oct.25	13,67	5,90	A	IF	
GW0000000608	3 ans	2,32 ans	25.janv.23	25.janv.26	6,89	5,90	A	IF	
GW0000000400	5 ans	2,44 ans	10.mars.21	10.mars.26	10,20	6,25	A	IF	
GW0000000418	5 ans	2,54 ans	14.avr.21	14.avr.26	14,53	6,25	A	IF	
GW0000000442	5 ans	2,60 ans	05.mai.21	05.mai.26	6,08	6,10	A	IF	
GW0000000681	3 ans	2,65 ans	24.mai.23	24.mai.26	4,03	6,25	A	IF	
GW0000000707	3 ans	2,72 ans	20.juin.23	20.juin.26	8,32	6,25	A	IF	
GW0000000723	3 ans	2,75 ans	30.juin.23	30.juin.26	5,60	6,25	A	IF	
GW0000000467	5 ans	2,94 ans	08.sept.21	08.sept.26	5,00	6,10	A	IF	
GW0000000798	3 ans	3,00 ans	29.sept.23	29.sept.26	13,20	6,25	A	IF	
GW0000000491	5 ans	3,32 ans	26.janv.22	26.janv.27	22,72	6,10	A	IF	
GW0000000541	5 ans	3,96 ans	14.sept.22	14.sept.27	12,02	6,10	A	IF	
GW0000000566	5 ans	4,13 ans	16.nov.22	16.nov.27	11,79	6,10	A	IF	
GW0000000434	7 ans	4,60 ans	05.mai.21	05.mai.28	15,92	6,40	A	IF	
GW0000000731	5 ans	4,75 ans	30.juin.23	30.juin.28	7,60	6,35	A	IF	
GW0000000475	7 ans	4,94 ans	08.sept.21	08.sept.28	9,49	6,40	A	IF	
GW0000000517	7 ans	5,52 ans	06.avr.22	06.avr.29	11,94	6,30	A	IF	
GW0000000582	7 ans	6,19 ans	09.déc.22	09.déc.29	5,55	6,30	A	IF	
GW0000000624	7 ans	6,40 ans	22.févr.23	22.févr.30	2,60	6,30	A	IF	
Total Obligations Assimilables du Trésor					243,93 Milliards de F CFA				

Bons Assimilables du Trésor

GW0000000640	6 mois	0,05 ans	19.avr.23	17.oct.23	9,90		A	IF	
GW0000000756	3 mois	0,11 ans	09.août.23	07.nov.23	3,57		A	IF	
GW0000000574	1 an	0,12 ans	16.nov.22	14.nov.23	3,00		A	IF	
GW0000000590	1 an	0,32 ans	25.janv.23	23.janv.24	4,51		A	IF	
GW0000000749	6 mois	0,32 ans	26.juil.23	23.janv.24	10,50		A	IF	
GW0000000764	6 mois	0,46 ans	13.sept.23	12.mars.24	6,07		A	IF	
GW0000000657	1 an	0,55 ans	19.avr.23	16.avr.24	6,60		A	IF	
GW0000000673	1 an	0,65 ans	24.mai.23	21.mai.24	9,73		A	IF	
GW0000000699	1 an	0,72 ans	20.juin.23	17.juin.24	14,15		A	IF	
GW0000000715	1 an	0,75 ans	30.juin.23	27.juin.24	7,43		A	IF	
GW0000000772	1 an	0,96 ans	13.sept.23	10.sept.24	2,61		A	IF	
Total Bons Assimilables du Trésor					78,07 Milliards de F CFA				



LISTE DES TITRES PUBLICS EMIS PAR VOIE D'ADJUDICATION EN VIE



Marché des Titres Publics
auprès l'UMOA-Titres

Mali

Au 30 septembre 2023, sur le MTP, le Mali compte au total 88 Titres en Vie pour un Encours Total de 1 882,39 Milliards de F CFA

Obligations Assimilables du Trésor

Identifiant (Code ISIN)	Maturité à l'émission	Durée Moyenne restante	Date de Valeur	Date d'échéance	Encours en Milliards de F CFA	Taux Coupon	Périodicité	Mode d'Amortissement	Année Différé
ML0000001502	3 ans	0,08 ans	30.oct.20	30.oct.23	21,57	6,10	A	IF	
ML0000001528	3 ans	0,12 ans	12.nov.20	12.nov.23	42,06	6,10	A	IF	
ML0000001577	3 ans	0,33 ans	28.janv.21	28.janv.24	14,17	6,00	A	IF	
ML0000001106	5 ans	0,41 ans	28.févr.19	28.févr.24	14,82	6,40	A	ACD	3
ML0000001650	3 ans	0,50 ans	01.avr.21	01.avr.24	14,45	5,85	A	IF	
ML0000001155	5 ans	0,67 ans	31.mai.19	31.mai.24	22,00	6,40	A	IF	
ML0000001791	3 ans	0,85 ans	05.août.21	05.août.24	25,00	5,60	A	IF	
ML0000001189	5 ans	0,88 ans	16.août.19	16.août.24	16,75	6,40	A	IF	
ML0000001817	3 ans	0,90 ans	26.août.21	26.août.24	10,00	5,60	A	IF	
ML0000001221	5 ans	0,95 ans	12.sept.19	12.sept.24	11,00	6,40	A	ACD	3
ML0000001866	3 ans	1,04 ans	14.oct.21	14.oct.24	25,00	5,60	A	IF	
ML0000001247	5 ans	1,07 ans	24.oct.19	24.oct.24	16,50	6,40	A	IF	
ML0000000850	7 ans	0,74 ans	28.déc.17	28.déc.24	10,00	6,00	A	ACD	1
ML0000000884	7 ans	0,92 ans	01.mars.18	01.mars.25	8,10	6,25	S	ACD	2
ML0000001320	5 ans	1,54 ans	16.avr.20	16.avr.25	15,05	6,25	A	IF	
ML0000001387	5 ans	1,62 ans	14.mai.20	14.mai.25	16,73	6,25	A	IF	
ML0000001411	5 ans	1,70 ans	11.juin.20	11.juin.25	8,25	6,25	A	IF	
ML0000001460	5 ans	1,81 ans	23.juil.20	23.juil.25	21,11	6,25	A	IF	
ML0000001957	3 ans	1,86 ans	10.août.22	10.août.25	98,40	5,85	A	IF	
ML0000001973	3 ans	1,94 ans	08.sept.22	08.sept.25	25,12	5,85	A	IF	
ML0000001999	3 ans	1,98 ans	22.sept.22	22.sept.25	8,51	5,85	A	IF	
ML0000002039	3 ans	2,02 ans	06.oct.22	06.oct.25	13,10	5,85	A	IF	
ML0000002070	3 ans	2,09 ans	03.nov.22	03.nov.25	9,40	5,85	A	IF	
ML0000001536	5 ans	2,12 ans	12.nov.20	12.nov.25	24,50	6,25	A	IF	
ML0000002146	3 ans	2,21 ans	15.déc.22	15.déc.25	4,00	5,85	A	IF	
ML0000002161	3 ans	2,28 ans	12.janv.23	12.janv.26	29,41	5,90	A	IF	
ML0000002179	3 ans	2,32 ans	26.janv.23	26.janv.26	21,65	5,90	A	IF	
ML0000001585	5 ans	2,33 ans	28.janv.21	28.janv.26	29,83	6,20	A	IF	
ML0000002203	3 ans	2,40 ans	23.févr.23	23.févr.26	16,49	5,90	A	IF	
ML0000001619	5 ans	2,41 ans	25.févr.21	25.févr.26	35,06	6,10	A	IF	
ML0000002237	3 ans	2,44 ans	09.mars.23	09.mars.26	1,50	5,90	A	IF	
ML0000002302	3 ans	2,52 ans	06.avr.23	06.avr.26	2,38	5,90	A	IF	
ML0000001684	5 ans	2,64 ans	20.mai.21	20.mai.26	9,00	5,90	A	IF	
ML0000002377	3 ans	2,67 ans	01.juin.23	01.juin.26	6,82	6,00	A	IF	
ML0000002427	3 ans	2,74 ans	27.juin.23	27.juin.26	56,14	6,00	A	IF	
ML0000002450	3 ans	2,75 ans	30.juin.23	30.juin.26	94,13	5,90	A	IF	
ML0000001783	5 ans	2,79 ans	15.juil.21	15.juil.26	30,00	5,90	A	IF	
ML0000002492	3 ans	2,86 ans	10.août.23	10.août.26	2,45	6,00	A	IF	
ML0000002518	3 ans	2,90 ans	24.août.23	24.août.26	0,41	6,00	A	IF	
ML0000001825	5 ans	2,90 ans	26.août.21	26.août.26	20,00	5,90	A	IF	
ML0000002559	3 ans	2,98 ans	21.sept.23	21.sept.26	5,26	6,00	A	IF	
ML0000002583	3 ans	3,00 ans	29.sept.23	29.sept.26	79,32	6,00	A	IF	
ML0000001841	5 ans	3,00 ans	30.sept.21	30.sept.26	20,00	5,90	A	IF	
ML0000001908	5 ans	3,15 ans	25.nov.21	25.nov.26	25,00	5,90	A	IF	
ML0000001429	7 ans	3,70 ans	11.juin.20	11.juin.27	6,21	6,40	A	IF	
ML0000001965	5 ans	3,86 ans	10.août.22	10.août.27	106,73	6,15	A	IF	
ML0000002005	5 ans	3,98 ans	22.sept.22	22.sept.27	9,50	6,15	A	IF	
ML0000002054	5 ans	4,05 ans	20.oct.22	20.oct.27	17,99	6,15	A	IF	
ML0000002104	5 ans	4,13 ans	17.nov.22	17.nov.27	8,10	6,15	A	IF	
ML0000002187	5 ans	4,32 ans	26.janv.23	26.janv.28	33,29	6,20	A	IF	
ML0000002211	5 ans	4,40 ans	23.févr.23	23.févr.28	9,67	6,20	A	IF	
ML0000001601	7 ans	4,41 ans	25.févr.21	25.févr.28	52,74	6,30	A	IF	
ML0000002245	5 ans	4,44 ans	09.mars.23	09.mars.28	1,79	6,20	A	IF	
ML0000001643	7 ans	4,50 ans	01.avr.21	01.avr.28	29,55	6,30	A	IF	
ML0000002310	5 ans	4,52 ans	06.avr.23	06.avr.28	5,04	6,20	A	IF	
ML0000002385	5 ans	4,67 ans	01.juin.23	01.juin.28	1,52	6,25	A	IF	
ML0000001718	7 ans	4,67 ans	03.juin.21	03.juin.28	44,00	6,15	A	IF	
ML0000002435	5 ans	4,74 ans	27.juin.23	27.juin.28	1,17	6,25	A	IF	
ML0000002468	5 ans	4,75 ans	30.juin.23	30.juin.28	27,97	6,20	A	IF	
ML0000001775	7 ans	4,75 ans	01.juil.21	01.juil.28	25,00	6,15	A	IF	
ML0000002526	5 ans	4,90 ans	24.août.23	24.août.28	2,12	6,20	A	IF	
ML0000001833	7 ans	4,94 ans	09.sept.21	09.sept.28	30,00	6,15	A	IF	
ML0000002567	5 ans	4,98 ans	21.sept.23	21.sept.28	0,20	6,20	A	IF	
ML0000002591	5 ans	5,00 ans	29.sept.23	29.sept.28	42,78	6,20	A	IF	
ML0000001882	7 ans	5,08 ans	28.oct.21	28.oct.28	25,00	6,15	A	IF	

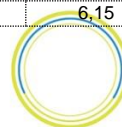

Identifiant (Code ISIN)	Maturité à l'émission	Durée Moyenne restante	Date de Valeur	Date d'échéance	Encours en Milliards de F CFA	Taux Coupon	Périodicité	Mode d'Amortissement	Année Différé
ML0000002013	7 ans	6,02 ans	06.oct.22	06.oct.29	17,90	6,25	A	IF	
ML0000002047	7 ans	6,05 ans	20.oct.22	20.oct.29	23,01	6,25	A	IF	
ML0000002062	7 ans	6,09 ans	03.nov.22	03.nov.29	12,35	6,25	A	IF	
ML0000002088	7 ans	6,13 ans	17.nov.22	17.nov.29	6,46	6,25	A	IF	
ML0000001692	10 ans	7,64 ans	20.mai.21	20.mai.31	56,00	6,25	A	IF	
ML0000001809	10 ans	7,85 ans	05.août.21	05.août.31	25,00	6,25	A	IF	
ML0000001858	10 ans	8,00 ans	30.sept.21	30.sept.31	30,00	6,25	A	IF	
ML0000001890	10 ans	8,12 ans	11.nov.21	11.nov.31	25,00	6,25	A	IF	
Total Obligations Assimilables du Trésor					1 656,52 Milliards de F CFA				
Bons Assimilables du Trésor									
ML0000002328	6 mois	0,05 ans	20.avr.23	18.oct.23	11,33		A	IF	
ML0000002336	6 mois	0,09 ans	04.mai.23	01.nov.23	11,18		A	IF	
ML0000002096	1 an	0,13 ans	17.nov.22	15.nov.23	3,55		A	IF	
ML0000002138	1 an	0,21 ans	15.déc.22	13.déc.23	2,00		A	IF	
ML0000002393	6 mois	0,21 ans	15.juin.23	13.déc.23	3,07		A	IF	
ML0000002153	1 an	0,28 ans	12.janv.23	10.janv.24	6,60		A	IF	
ML0000002476	6 mois	0,36 ans	10.août.23	07.févr.24	5,01		A	IF	
ML0000002294	1 an	0,52 ans	06.avr.23	03.avr.24	13,55		A	IF	
ML0000002344	1 an	0,64 ans	19.mai.23	16.mai.24	25,13		A	IF	
ML0000002351	1 an	0,67 ans	01.juin.23	29.mai.24	26,91		A	IF	
ML0000002401	1 an	0,71 ans	15.juin.23	12.juin.24	37,07		A	IF	
ML0000002419	1 an	0,74 ans	27.juin.23	24.juin.24	11,73		A	IF	
ML0000002484	1 an	0,87 ans	10.août.23	07.août.24	16,19		A	IF	
ML0000002500	1 an	0,91 ans	24.août.23	21.août.24	32,47		A	IF	
ML0000002534	1 an	0,98 ans	21.sept.23	18.sept.24	20,08		A	IF	
Total Bons Assimilables du Trésor					225,87 Milliards de F CFA				





LISTE DES TITRES PUBLICS EMIS PAR VOIE D'ADJUDICATION EN VIE

Niger



Au 30 septembre 2023, sur le MTP, le Niger compte au total 53 Titres en Vie pour un Encours Total de 1 206,35 Milliards de F CFA

Obligations Assimilables du Trésor

Identifiant (Code ISIN)	Maturité à l'émission	Durée Moyenne restante	Date de Valeur	Date d'échéance	Encours en Milliards de F CFA	Taux Coupon	Périodicité	Mode d'Amortissement	Année Différé
NE0000000742	5 ans	0,08 ans	31.oct.18	31.oct.23	14,15	6,25	A	ACD	3
NE0000000346	7 ans	0,13 ans	18.nov.16	18.nov.23	7,50	6,50	A	ACD	3
NE0000000179	3 ans	0,29 ans	15.janv.21	15.janv.24	22,00	6,15	A	IF	
NE00000001195	3 ans	0,45 ans	12.mars.21	12.mars.24	10,30	5,90	A	IF	
NE0000000791	5 ans	0,46 ans	15.mars.19	15.mars.24	11,00	6,25	A	ACD	2
NE00000001237	3 ans	0,60 ans	07.mai.21	07.mai.24	7,54	5,60	A	IF	
NE00000001278	3 ans	0,70 ans	11.juin.21	11.juin.24	11,00	5,60	A	IF	
NE00000001401	3 ans	1,33 ans	28.janv.22	28.janv.25	33,00	5,60	A	IF	
NE00000001021	5 ans	1,57 ans	27.avr.20	27.avr.25	21,78	6,25	A	IF	
NE00000001500	3 ans	1,71 ans	17.juin.22	17.juin.25	27,22	5,60	A	IF	
NE00000000601	7 ans	1,27 ans	09.juil.18	09.juil.25	12,17	6,50	A	ACD	3
NE00000001534	3 ans	1,79 ans	15.juil.22	15.juil.25	10,00	5,75	A	IF	
NE00000001153	5 ans	2,12 ans	13.nov.20	13.nov.25	37,91	6,50	A	IF	
NE00000001658	3 ans	2,35 ans	03.févr.23	03.févr.26	37,61	5,60	A	IF	
NE00000001203	5 ans	2,45 ans	12.mars.21	12.mars.26	24,42	6,15	A	IF	
NE00000001781	3 ans	2,55 ans	17.avr.23	17.avr.26	6,73	5,90	A	IF	
NE00000001245	5 ans	2,60 ans	07.mai.21	07.mai.26	25,45	5,90	A	IF	
NE00000001864	3 ans	2,69 ans	09.juin.23	09.juin.26	39,11	6,00	A	IF	
NE00000001906	3 ans	2,75 ans	30.juin.23	30.juin.26	39,94	6,00	A	IF	
NE00000001302	5 ans	2,77 ans	09.juil.21	09.juil.26	16,00	5,90	A	IF	
NE00000000999	7 ans	3,38 ans	14.févr.20	14.févr.27	16,50	6,50	A	IF	
NE00000001427	5 ans	3,41 ans	25.févr.22	25.févr.27	38,50	5,90	A	IF	
NE00000001542	5 ans	3,83 ans	29.juil.22	29.juil.27	18,50	5,90	A	IF	
NE00000001633	5 ans	4,31 ans	20.janv.23	20.janv.28	33,00	5,90	A	IF	
NE00000001211	7 ans	4,45 ans	12.mars.21	12.mars.28	31,28	6,30	A	IF	
NE00000001260	7 ans	4,70 ans	11.juin.21	11.juin.28	32,72	6,15	A	IF	
NE00000001922	5 ans	4,75 ans	30.juin.23	30.juin.28	1,56	6,20	A	IF	
NE00000001310	7 ans	4,77 ans	09.juil.21	09.juil.28	15,32	6,15	A	IF	
NE00000001450	7 ans	5,48 ans	25.mars.22	25.mars.29	33,00	6,15	A	IF	
NE00000001526	7 ans	5,79 ans	15.juil.22	15.juil.29	28,50	6,15	A	IF	
NE00000001674	7 ans	6,38 ans	17.févr.23	17.févr.30	4,73	6,00	A	IF	
NE00000001252	10 ans	7,60 ans	07.mai.21	07.mai.31	44,01	6,25	A	IF	
NE00000001328	10 ans	7,77 ans	09.juil.21	09.juil.31	34,68	6,25	A	IF	
NE00000001377	10 ans	7,93 ans	03.sept.21	03.sept.31	27,50	6,25	A	IF	
NE00000001484	10 ans	8,56 ans	22.avr.22	22.avr.32	38,50	6,25	A	IF	
NE00000001559	10 ans	8,83 ans	29.juil.22	29.juil.32	20,00	6,25	A	IF	

Total Obligations Assimilables du Trésor

833,13 Milliards de F CFA

Bons Assimilables du Trésor

NE00000001765	6 mois	0,04 ans	17.avr.23	15.oct.23	23,10		A	IF	
NE00000001609	1 an	0,05 ans	21.oct.22	19.oct.23	37,50		A	IF	
NE00000001799	6 mois	0,07 ans	28.avr.23	26.oct.23	35,94		A	IF	
NE00000001617	1 an	0,09 ans	04.nov.22	02.nov.23	35,30		A	IF	
NE00000001815	6 mois	0,11 ans	12.mai.23	09.nov.23	21,18		A	IF	
NE00000001831	6 mois	0,15 ans	26.mai.23	23.nov.23	25,98		A	IF	
NE00000001856	6 mois	0,19 ans	09.juin.23	07.déc.23	27,90		A	IF	
NE00000001880	6 mois	0,23 ans	23.juin.23	21.déc.23	18,06		A	IF	
NE00000001930	6 mois	0,31 ans	21.juil.23	18.janv.24	2,83		A	IF	
NE00000001666	1 an	0,38 ans	17.févr.23	15.févr.24	13,40		A	IF	
NE00000001724	1 an	0,46 ans	17.mars.23	14.mars.24	3,50		A	IF	
NE00000001773	1 an	0,55 ans	17.avr.23	14.avr.24	8,90		A	IF	
NE00000001807	1 an	0,58 ans	28.avr.23	25.avr.24	34,02		A	IF	
NE00000001823	1 an	0,62 ans	12.mai.23	09.mai.24	4,05		A	IF	
NE00000001872	1 an	0,71 ans	13.juin.23	10.juin.24	37,62		A	IF	
NE00000001898	1 an	0,75 ans	30.juin.23	27.juin.24	35,50		A	IF	
NE00000001948	1 an	0,81 ans	21.juil.23	18.juil.24	8,46		A	IF	

Total Bons Assimilables du Trésor

373,22 Milliards de F CFA

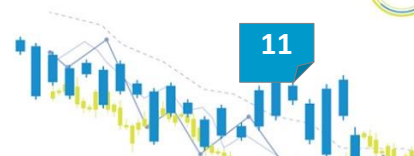



LISTE DES TITRES PUBLICS EMIS PAR VOIE D'ADJUDICATION EN VIE

Sénégal



Marché des Titres Publics
auprès l'UMOA-Titres

Au 30 septembre 2023, sur le MTP, le Sénégal compte au total 96 Titres en Vie pour un Encours Total de 2 958,37 Milliards de F CFA

Obligations Assimilables du Trésor

Identifiant (Code ISIN)	Maturité à l'émission	Durée Moyenne restante	Date de Valeur	Date d'échéance	Encours en Milliards de F CFA	Taux Coupon	Périodicité	Mode d'Amortissement	Année Différé
SN0000001421	3 ans	0,05 ans	19.oct.20	19.oct.23	40,97	5,85	A	IF	
SN0000001504	3 ans	0,22 ans	21.déc.20	21.déc.23	27,50	5,75	A	IF	
SN0000001512	3 ans	0,30 ans	18.janv.21	18.janv.24	36,75	5,60	A	IF	
SN0000001538	3 ans	0,36 ans	08.févr.21	08.févr.24	28,28	5,60	A	IF	
SN0000001561	3 ans	0,42 ans	01.mars.21	01.mars.24	15,00	5,60	A	IF	
SN0000001132	5 ans	0,69 ans	07.juin.19	07.juin.24	39,89	6,00	A	IF	
SN0000001686	3 ans	1,11 ans	08.nov.21	08.nov.24	55,00	5,00	A	IF	
SN0000001215	5 ans	1,19 ans	09.déc.19	09.déc.24	21,26	6,00	A	IF	
SN0000001256	5 ans	1,36 ans	10.févr.20	10.févr.25	30,68	6,00	A	IF	
SN0000001264	5 ans	1,44 ans	09.mars.20	09.mars.25	36,75	6,00	A	IF	
SN0000001298	5 ans	1,54 ans	14.avr.20	14.avr.25	23,04	6,00	A	IF	
SN0000001348	5 ans	1,67 ans	02.juin.20	02.juin.25	54,02	6,00	A	IF	
SN0000001363	5 ans	1,71 ans	15.juin.20	15.juin.25	30,02	6,00	A	IF	
SN0000001876	3 ans	1,72 ans	20.juin.22	20.juin.25	30,67	5,00	A	IF	
SN0000001892	3 ans	1,76 ans	04.juil.22	04.juil.25	87,73	5,15	A	IF	
SN0000001900	3 ans	1,80 ans	18.juil.22	18.juil.25	12,66	5,10	A	IF	
SN0000001397	5 ans	1,82 ans	27.juil.20	27.juil.25	82,43	6,00	A	IF	
SN0000001967	3 ans	1,99 ans	26.sept.22	26.sept.25	30,00	5,10	A	IF	
SN0000001983	3 ans	2,01 ans	03.oct.22	03.oct.25	15,02	5,10	A	IF	
SN0000001439	5 ans	2,05 ans	19.oct.20	19.oct.25	42,78	6,00	A	IF	
SN0000002015	3 ans	2,07 ans	24.oct.22	24.oct.25	33,04	5,10	A	IF	
SN0000002064	3 ans	2,10 ans	07.nov.22	07.nov.25	11,50	5,10	A	IF	
SN0000001488	5 ans	2,11 ans	09.nov.20	09.nov.25	30,86	6,00	A	IF	
SN0000002072	3 ans	2,14 ans	21.nov.22	21.nov.25	5,51	5,10	A	IF	
SN0000002114	3 ans	2,20 ans	12.déc.22	12.déc.25	24,80	5,10	A	IF	
SN0000002130	3 ans	2,23 ans	22.déc.22	22.déc.25	8,19	5,10	A	IF	
SN0000002171	3 ans	2,28 ans	09.janv.23	09.janv.26	8,00	5,10	A	IF	
SN0000001520	5 ans	2,30 ans	18.janv.21	18.janv.26	43,05	5,70	A	IF	
SN0000002247	3 ans	2,32 ans	23.janv.23	23.janv.26	18,35	5,20	A	IF	
SN0000002270	3 ans	2,35 ans	06.févr.23	06.févr.26	25,70	5,50	A	IF	
SN0000001546	5 ans	2,36 ans	08.févr.21	08.févr.26	18,80	5,70	A	IF	
SN0000002296	3 ans	2,39 ans	20.févr.23	20.févr.26	34,76	5,50	A	IF	
SN0000001587	5 ans	2,42 ans	01.mars.21	01.mars.26	18,66	5,70	A	IF	
SN0000001603	5 ans	2,57 ans	26.avr.21	26.avr.26	13,85	5,60	A	IF	
SN0000002445	3 ans	2,59 ans	02.mai.23	02.mai.26	49,10	6,00	A	IF	
SN0000002478	3 ans	2,62 ans	15.mai.23	15.mai.26	3,08	6,00	A	IF	
SN0000002494	3 ans	2,66 ans	30.mai.23	30.mai.26	5,23	6,00	A	IF	
SN0000001140	7 ans	2,69 ans	07.juin.19	07.juin.26	34,40	6,15	A	IF	
SN0000002510	3 ans	2,70 ans	12.juin.23	12.juin.26	11,27	6,00	A	IF	
SN0000002544	3 ans	2,74 ans	26.juin.23	26.juin.26	6,80	6,00	A	IF	
SN0000002577	3 ans	2,75 ans	30.juin.23	30.juin.26	204,04	6,00	A	IF	
SN0000002601	3 ans	2,81 ans	24.juil.23	24.juil.26	25,85	6,00	A	IF	
SN0000002627	3 ans	2,90 ans	25.août.23	25.août.26	31,74	6,00	A	IF	
SN0000001652	5 ans	2,93 ans	06.sept.21	06.sept.26	11,50	5,60	A	IF	
SN0000002643	3 ans	2,95 ans	11.sept.23	11.sept.26	23,58	6,00	A	IF	
SN0000001173	7 ans	2,96 ans	16.sept.19	16.sept.26	55,26	6,15	A	IF	
SN0000002676	3 ans	3,00 ans	29.sept.23	29.sept.26	193,88	6,00	A	IF	
SN0000001223	7 ans	3,19 ans	09.déc.19	09.déc.26	49,80	6,15	A	IF	
SN0000001728	5 ans	3,30 ans	17.janv.22	17.janv.27	38,00	5,50	A	IF	
SN0000001272	7 ans	3,44 ans	09.mars.20	09.mars.27	18,25	6,15	A	IF	
SN0000001306	7 ans	3,54 ans	14.avr.20	14.avr.27	5,27	6,15	A	IF	
SN0000001793	5 ans	3,57 ans	25.avr.22	25.avr.27	60,50	5,50	A	IF	
SN0000001843	5 ans	3,64 ans	23.mai.22	23.mai.27	35,00	5,25	A	IF	
SN0000001868	5 ans	3,72 ans	20.juin.22	20.juin.27	20,69	5,25	A	IF	
SN0000001884	5 ans	3,76 ans	04.juil.22	04.juil.27	29,87	5,40	A	IF	
SN0000001926	5 ans	3,80 ans	18.juil.22	18.juil.27	18,21	5,35	A	IF	
SN0000001975	5 ans	4,01 ans	03.oct.22	03.oct.27	20,00	5,50	A	IF	
SN0000001447	7 ans	4,05 ans	19.oct.20	19.oct.27	73,76	6,15	A	IF	
SN0000002049	5 ans	4,08 ans	31.oct.22	31.oct.27	28,74	5,50	A	IF	
SN0000002122	5 ans	4,20 ans	12.déc.22	12.déc.27	8,20	5,50	A	IF	
SN0000002148	5 ans	4,23 ans	22.déc.22	22.déc.27	8,91	5,50	A	IF	
SN0000001553	7 ans	4,36 ans	08.févr.21	08.févr.28	35,41	5,80	A	IF	
SN0000001579	7 ans	4,42 ans	01.mars.21	01.mars.28	48,54	5,80	A	IF	
SN0000002528	5 ans	4,70 ans	12.juin.23	12.juin.28	5,59	6,15	A	IF	
SN0000002551	5 ans	4,74 ans	26.juin.23	26.juin.28	4,36	6,15	A	IF	
SN0000002585	5 ans	4,75 ans	30.juin.23	30.juin.28	21,46	6,15	A	IF	

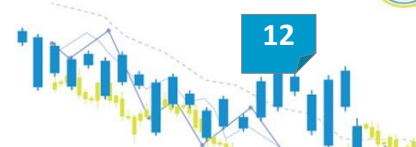
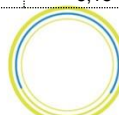

Identifiant (Code ISIN)	Maturité à l'émission	Durée Moyenne restante	Date de Valeur	Date d'échéance	Encours en Milliards de F CFA	Taux Coupon	Périodicité	Mode d'Amortissement	Année Différé
SN0000002619	5 ans	4,81 ans	24.juil.23	24.juil.28	7,11	6,15	A	IF	
SN0000002635	5 ans	4,90 ans	25.août.23	25.août.28	17,83	6,15	A	IF	
SN0000001660	7 ans	4,93 ans	06.sept.21	06.sept.28	43,50	5,80	A	IF	
SN0000002650	5 ans	4,95 ans	11.sept.23	11.sept.28	3,33	6,15	A	IF	
SN0000002684	5 ans	5,00 ans	29.sept.23	29.sept.28	31,62	6,15	A	IF	
SN0000001777	7 ans	5,45 ans	14.mars.22	14.mars.29	55,00	5,65	A	IF	
SN0000001918	7 ans	5,80 ans	18.juil.22	18.juil.29	7,47	5,65	A	IF	
SN0000001942	7 ans	5,95 ans	12.sept.22	12.sept.29	7,24	5,65	A	IF	
SN0000001991	7 ans	6,03 ans	10.oct.22	10.oct.29	14,31	5,85	A	IF	
SN0000002031	7 ans	6,08 ans	31.oct.22	31.oct.29	11,89	5,85	A	IF	
SN0000002080	7 ans	6,14 ans	21.nov.22	21.nov.29	1,65	5,85	A	IF	
SN0000001611	10 ans	7,57 ans	26.avr.21	26.avr.31	41,15	6,00	A	IF	
SN0000001736	10 ans	8,34 ans	31.janv.22	31.janv.32	55,00	5,80	A	IF	
SN0000001785	10 ans	8,53 ans	11.avr.22	11.avr.32	57,00	5,80	A	IF	
SN0000002023	10 ans	9,07 ans	24.oct.22	24.oct.32	5,46	6,00	A	IF	
SN0000001710	15 ans	13,20 ans	13.déc.21	13.déc.36	75,37	6,15	A	IF	
SN0000001751	15 ans	13,41 ans	28.févr.22	28.févr.37	55,00	6,00	A	IF	
Total Obligations Assimilables du Trésor					2 711,73 Milliards de F CFA				
Bons Assimilables du Trésor									
SN0000002387	6 mois	0,08 ans	02.mai.23	30.oct.23	5,90		A	IF	
SN0000002056	1 an	0,10 ans	07.nov.22	05.nov.23	17,50		A	IF	
SN0000002452	6 mois	0,12 ans	15.mai.23	12.nov.23	31,37		A	IF	
SN0000002098	1 an	0,14 ans	21.nov.22	19.nov.23	27,50		A	IF	
SN0000002106	1 an	0,16 ans	28.nov.22	26.nov.23	12,50		A	IF	
SN0000002163	1 an	0,28 ans	09.janv.23	07.janv.24	10,00		A	IF	
SN0000002197	1 an	0,31 ans	23.janv.23	21.janv.24	10,50		A	IF	
SN0000002254	1 an	0,35 ans	06.févr.23	04.févr.24	15,06		A	IF	
SN0000002353	1 an	0,54 ans	14.avr.23	11.avr.24	16,00		A	IF	
SN0000002460	1 an	0,62 ans	15.mai.23	12.mai.24	4,01		A	IF	
SN0000002486	1 an	0,67 ans	30.mai.23	27.mai.24	14,96		A	IF	
SN0000002502	1 an	0,70 ans	12.juin.23	09.juin.24	38,14		A	IF	
SN0000002536	1 an	0,74 ans	26.juin.23	23.juin.24	43,21		A	IF	
Total Bons Assimilables du Trésor					246,64 Milliards de F CFA				

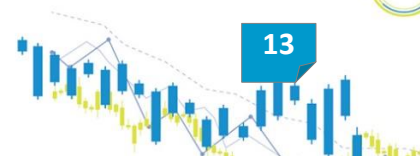

LISTE DES TITRES PUBLICS EMIS PAR VOIE D'ADJUDICATION EN VIE

Togo

Au 30 septembre 2023, sur le MTP, le Togo compte au total 75 Titres en Vie pour un Encours Total de 1 920,92 Milliards de F CFA

Obligations Assimilables du Trésor

Identifiant (Code ISIN)	Maturité à l'émission	Durée Moyenne restante	Date de Valeur	Date d'échéance	Encours en Milliards de F CFA	Taux Coupon	Périodicité	Mode d'Amortissement	Année Différé
TG0000001486	3 ans	0,32 ans	25.janv.21	25.janv.24	24,37	6,15	A	IF	
TG0000001528	3 ans	0,44 ans	08.mars.21	08.mars.24	13,70	5,85	A	IF	
TG0000001197	5 ans	0,45 ans	11.mars.19	11.mars.24	49,41	6,50	A	IF	
TG0000000892	7 ans	0,86 ans	09.août.17	09.août.24	45,26	7,00	A	ACD	3
TG0000001288	5 ans	0,94 ans	09.sept.19	09.sept.24	22,00	6,50	A	IF	
TG0000000926	7 ans	0,97 ans	20.sept.17	20.sept.24	1,21	6,50	A	ACD	5
TG0000001338	5 ans	1,42 ans	02.mars.20	02.mars.25	54,44	6,40	A	IF	
TG0000001841	3 ans	1,70 ans	13.juin.22	13.juin.25	43,75	5,30	A	IF	
TG0000001403	5 ans	1,78 ans	13.juil.20	13.juil.25	1,62	6,40	A	IF	
TG0000001437	5 ans	1,86 ans	11.août.20	11.août.25	3,20	6,40	A	IF	
TG0000001452	5 ans	1,90 ans	24.août.20	24.août.25	48,04	6,40	A	IF	
TG0000001460	5 ans	2,07 ans	26.oct.20	26.oct.25	12,57	6,40	A	IF	
TG0000001916	3 ans	2,12 ans	14.nov.22	14.nov.25	28,37	5,30	A	IF	
TG0000001924	3 ans	2,30 ans	16.janv.23	16.janv.26	11,52	5,30	A	IF	
TG0000001494	5 ans	2,32 ans	25.janv.21	25.janv.26	22,79	6,40	A	IF	
TG0000001957	3 ans	2,33 ans	30.janv.23	30.janv.26	2,95	5,45	A	IF	
TG0000001981	3 ans	2,37 ans	13.févr.23	13.févr.26	10,01	5,50	A	IF	
TG0000001510	5 ans	2,40 ans	22.févr.21	22.févr.26	48,30	6,10	A	IF	
TG0000002013	3 ans	2,41 ans	27.févr.23	27.févr.26	6,59	5,50	A	IF	
TG0000002054	3 ans	2,49 ans	27.mars.23	27.mars.26	8,72	5,70	A	IF	
TG0000001551	5 ans	2,55 ans	19.avr.21	19.avr.26	8,25	5,90	A	IF	
TG0000001577	5 ans	2,59 ans	03.mai.21	03.mai.26	49,50	5,80	A	IF	
TG0000002120	3 ans	2,60 ans	08.mai.23	08.mai.26	21,21	6,00	A	IF	
TG0000002195	3 ans	2,75 ans	30.juin.23	30.juin.26	77,85	6,00	A	IF	
TG0000002245	3 ans	2,83 ans	31.juil.23	31.juil.26	42,46	6,00	A	IF	
TG0000002567	3 ans	3,00 ans	29.sept.23	29.sept.26	72,07	6,00	A	IF	
TG0000001353	7 ans	3,46 ans	16.mars.20	16.mars.27	49,46	6,50	A	IF	
TG0000001791	5 ans	3,47 ans	21.mars.22	21.mars.27	30,00	5,60	A	IF	
TG0000001866	5 ans	3,78 ans	12.juil.22	12.juil.27	20,00	5,80	A	IF	
TG0000001874	5 ans	3,86 ans	08.août.22	08.août.27	103,99	5,75	A	IF	
TG0000001502	7 ans	4,32 ans	25.janv.21	25.janv.28	40,85	6,50	A	IF	
TG0000001965	5 ans	4,33 ans	30.janv.23	30.janv.28	15,71	5,70	A	IF	
TG0000001999	5 ans	4,37 ans	13.févr.23	13.févr.28	9,69	5,70	A	IF	
TG0000002021	5 ans	4,41 ans	27.févr.23	27.févr.28	1,04	5,70	A	IF	
TG0000001536	7 ans	4,48 ans	22.mars.21	22.mars.28	22,00	6,30	A	IF	
TG0000002062	5 ans	4,49 ans	27.mars.23	27.mars.28	12,85	6,00	A	IF	
TG0000001569	7 ans	4,55 ans	19.avr.21	19.avr.28	15,51	6,15	A	IF	
TG0000002146	5 ans	4,64 ans	22.mai.23	22.mai.28	22,16	6,25	A	IF	
TG0000001593	7 ans	4,65 ans	25.mai.21	25.mai.28	22,00	6,00	A	IF	
TG0000000850	11 ans	2,67 ans	31.mai.17	31.mai.28	36,95	6,90	A	ACD	5
TG0000001619	7 ans	4,70 ans	14.juin.21	14.juin.28	27,50	5,98	A	IF	
TG0000002203	5 ans	4,75 ans	30.juin.23	30.juin.28	13,96	6,25	A	IF	
TG0000002252	5 ans	4,83 ans	31.juil.23	31.juil.28	22,18	6,25	A	IF	
TG0000001700	7 ans	4,97 ans	20.sept.21	20.sept.28	16,50	5,90	A	IF	
TG0000002575	5 ans	5,00 ans	29.sept.23	29.sept.28	37,93	6,25	A	IF	
TG0000001742	7 ans	5,32 ans	24.janv.22	24.janv.29	37,00	5,80	A	IF	
TG0000001809	7 ans	5,55 ans	19.avr.22	19.avr.29	38,25	5,80	A	IF	
TG0000001882	7 ans	5,89 ans	22.août.22	22.août.29	20,01	5,90	A	IF	
TG0000001932	7 ans	6,30 ans	16.janv.23	16.janv.30	4,55	5,90	A	IF	
TG0000001544	10 ans	7,55 ans	19.avr.21	19.avr.31	58,74	6,25	A	IF	
TG0000001676	10 ans	7,82 ans	26.juil.21	26.juil.31	27,50	6,20	A	IF	
TG0000001684	10 ans	7,90 ans	23.août.21	23.août.31	27,50	6,15	A	IF	
TG0000001692	10 ans	7,97 ans	20.sept.21	20.sept.31	49,50	6,10	A	IF	
TG0000001759	10 ans	8,36 ans	07.févr.22	07.févr.32	35,00	5,90	A	IF	
TG0000001817	10 ans	8,59 ans	04.mai.22	04.mai.32	33,00	5,90	A	IF	
TG0000001858	10 ans	8,78 ans	12.juil.22	12.juil.32	10,00	6,15	A	IF	
TG0000001908	10 ans	9,12 ans	14.nov.22	14.nov.32	4,63	6,00	A	IF	
TG0000001718	15 ans	13,15 ans	22.nov.21	22.nov.36	55,00	6,30	A	IF	
TG0000001775	15 ans	13,43 ans	07.mars.22	07.mars.37	30,00	6,00	A	IF	
TG0000001825	15 ans	13,66 ans	30.mai.22	30.mai.37	11,00	6,15	A	IF	
Total Obligations Assimilables du Trésor					1 692,12 Milliards de F CFA				

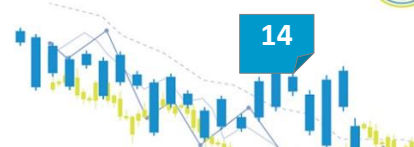

Identifiant (Code ISIN)	Maturité à l'émission	Durée Moyenne restante	Date de Valeur	Date d'échéance	Encours en Milliards de F CFA	Taux Coupon	Périodicité	Mode d'Amortissement	Année Différé
Bons Assimilables du Trésor									
TG0000002088	6 mois	0,02 ans	11.avr.23	09.oct.23	10,02		A	IF	
TG0000002096	6 mois	0,06 ans	25.avr.23	23.oct.23	14,00		A	IF	
TG0000002104	6 mois	0,10 ans	08.mai.23	05.nov.23	8,29		A	IF	
TG0000002139	6 mois	0,14 ans	22.mai.23	19.nov.23	15,79		A	IF	
TG0000002153	6 mois	0,18 ans	05.juin.23	03.déc.23	26,34		A	IF	
TG0000002211	6 mois	0,29 ans	17.juil.23	14.janv.24	2,00		A	IF	
TG0000002229	6 mois	0,33 ans	31.juil.23	28.janv.24	19,87		A	IF	
TG0000002005	1 an	0,41 ans	27.févr.23	25.févr.24	6,50		A	IF	
TG0000002047	1 an	0,49 ans	27.mars.23	24.mars.24	7,06		A	IF	
TG0000002161	1 an	0,72 ans	19.juin.23	16.juin.24	25,12		A	IF	
TG0000002187	1 an	0,75 ans	30.juin.23	27.juin.24	18,19		A	IF	
TG0000002518	1 an	0,88 ans	14.août.23	11.août.24	23,98		A	IF	
TG0000002526	1 an	0,92 ans	28.août.23	25.août.24	17,77		A	IF	
TG0000002534	1 an	0,94 ans	04.sept.23	01.sept.24	15,51		A	IF	
TG0000002542	1 an	0,98 ans	18.sept.23	15.sept.24	18,38		A	IF	
Total Bons Assimilables du Trésor					228,80 Milliards de F CFA				

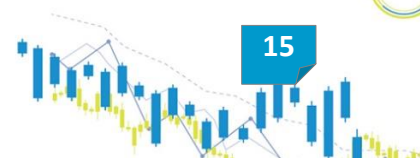



UMOA-Titres
Bâtir un Marché intégré des Titres Publics

Direction Nationale BCEAO - Boulevard Général de Gaulle
5^{ème} étage - BP 4709 Dakar, Sénégal / Tél.: + 221 33 849 28 28