

## NOTE DE PRE-EMISSION ETAT DU BURKINA EMISSION DE BONS ET D'OBLIGATIONS ASSIMILABLES DU TRESOR DU 17/01/2024

ETAT DU BURKINA		
CUMUL DES EMISSIONS 2024 AU 16 JANVIER 2024		
Montant en Milliards FCFA		
BT*	OT**	Total
Nombre réalisé en 2024		
0	0	0
Volume réalisé en 2024		
0,00	0,00	0
Remboursement effectués		
0,00	0,00	0
Volume Net		
0,00	0,00	0
Montant des intérêts		
0,00	0,00	0
Instrument à Venir en 2024		
0	0	0
Volume Restant à émettre en 2024		
0,00	0,00	0

UMOA		
CUMUL DES EMISSIONS 2024 AU 16 JANVIER 2024		
Montant en Milliards FCFA		
BT*	OT**	Total
Nombre réalisé en 2024		
10	7	17
Volume réalisé en 2024		
137,53	17,00	155
Remboursement effectués		
41,10	51,04	92
Volume Net		
96,43	-50,06	46
Montant des intérêts		
0,00	16,02	16
Instrument à Venir en 2024		
0	0	0
Volume Restant à émettre en 2024		
0,00	0,00	0

\*BT = Bons du Trésor  
\*\*OT = Obligations du Trésor  
\*\*\*CUMUL hors Euro bond  
1) service de la dette

### TITRES

Date d'adjudication :	17/01/24	
Date de valeur :	18/01/24	
Montant mis en adjudication :	30 milliards de FCFA	
Titres :	BAT 364 jours	OAT 3 ans
Taux d'intérêt :	Multiples 6,00%	
Échéance :	15/01/25	18/01/27
Valeur nominale unitaire :	1 000 000 F CFA	10 000 F CFA
ISIN :	BF0000002741	BF0000002758

### CONTEXTE

- Première (01) intervention sur les maturités 364 jours et 3 ans en 2024.
- Dernières interventions du Burkina Faso sur les maturités : 364 jours (le 13 décembre 2023) : 7,74% ; 3 ans (le 22 novembre 2023) : 8,21%.
- Dernières interventions dans l'Union sur les maturités : 364 jours (Togo, le 12 janvier 2024) : 7,20% ; 3 ans (Mali, le 11 janvier 2024) : 9,89%.
- Prochaines tombées du Burkina Faso : "ND" milliards de F CFA de service de la dette prévu en janvier 2024.

### EVOLUTION DES TAUX A 364 JOURS ET A 3 ANS DANS L'UNION

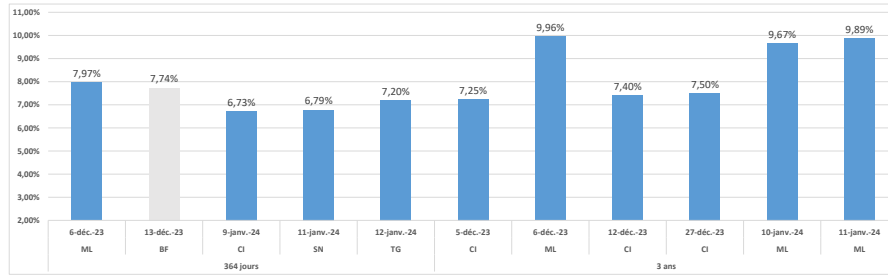

### DERNIERS TAUX OBSERVES DU BURKINA

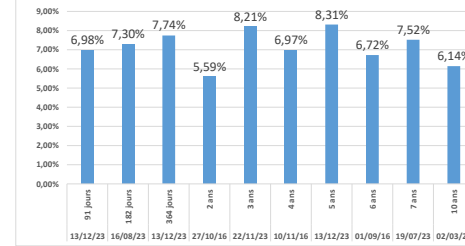

### PROCHAINES TOMBÉES DU BURKINA

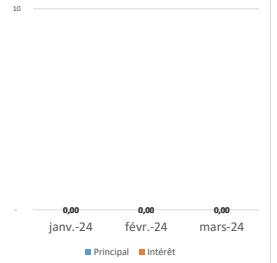

### INJECTION DE LIQUIDITE HEBDOMADAIRE DU 09/01/2024

Montants (milliards)	Mis en adjudication	6 400,00
	Proposés	8 082,51
	Retenus	6 400,00
	Rejetés	1 682,51
Taux	Min	3,5000%
	Max	5,5000%
	Marginal	5,5000%
	Moyen Pondéré	5,5000%

### DERNIERES ADJUDICATIONS

Date d'adjudication	Libellé	PM/TM	PMP/TMP	Montant émis (milliards)
12/01/24	TG -BT - 12 mois - 12.janvier.25	7,28%	7,20%	7,54
12/01/24	SN -BT - 6 mois - 11.juillet.24	6,75%	6,75%	15,63
12/01/24	TG -BT - 3 mois - 14.avril.24	6,55%	6,53%	18,05
12/01/24	SN - 5,6% - 3 ans - 18.janvier.24	100,04	100,04	-10,00
11/01/24	ML - 6% - 3 ans - 11.janvier.27	90,31	90,31	9,21
11/01/24	SN -BT - 12 mois - 09.janvier.25	6,97%	6,79%	25,00