

NOTE DE PRE-EMISSION ETAT DU MALI EMISSION DE BONS ET D'OBLIGATIONS ASSIMILABLES DU TRESOR DU 21/02/2024

ETAT DU MALI

CUMUL DES EMISSIONS 2024 AU 20 FÉVRIER 2024		
Montant en Milliards FCFA		
BT*	OT**	Total
Nombre réalisé en 2024		
9	11	20
Volume réalisé en 2024		
36,60	44,64	81
Remboursement effectués		
23,61	21,58	45
Volume Net		
11,37	14,89	26
Montant des intérêts		
1,61	8,17	10
Instrument à Venir en 2024		
0	0	0
Volume Restant à émettre en 2024		
0,00	0,00	0

UMO-A

CUMUL DES EMISSIONS 2024 AU 20 FÉVRIER 2024		
Montant en Milliards FCFA		
BT*	OT**	Total
Nombre réalisé en 2024		
52	40	92
Volume réalisé en 2024		
454,17	204,18	658
Remboursement effectués		
278,06	272,90	551
Volume Net		
158,01	-158,86	-1
Montant des intérêts		
18,10	90,14	108
Instrument à Venir en 2024		
0	0	0
Volume Restant à émettre en 2024		
0,00	0,00	0

*BT = Bons du Trésor
**OT = Obligations du Trésor
***CUMUL hors Euro bond
⁽¹⁾service de la dette

TITRES

Date d'adjudication :	21/02/24	
Date de valeur :	22/02/24	
Montant mis en adjudication :	25 milliards de FCFA	
Titres :	BAT 364 jours	OAT 3 ans
Taux d'intérêt :	Multiples	
Échéance :	19/02/25	22/02/27
Valeur nominale unitaire :	1 000 000 F CFA	10 000 F CFA
ISIN :	ML0000002807	ML0000002815

CONTEXTE

- Deuxième (02) interventions du Mali sur la maturité 364 jours et cinquième (05) interventions sur la maturité 3 ans en 2024
- Dernières interventions du Mali sur les maturités : 364 jours (le 07 février 2024) : 8,19%
3 ans (le 07 février 2024) : 9,84%
- Dernières interventions dans l'Union sur les maturités : 364 jours (Togo, le 16 février 2024) : 7,15%
3 ans (Togo, le 16 février 2024) : 7,98%
- Prochains tombées de Mali : 17,18 milliards de F CFA de service de la dette prévu en février 2024.

EVOLUTION DES TAUX A 364 JOURS ET A 3 ANS DANS L'UNION

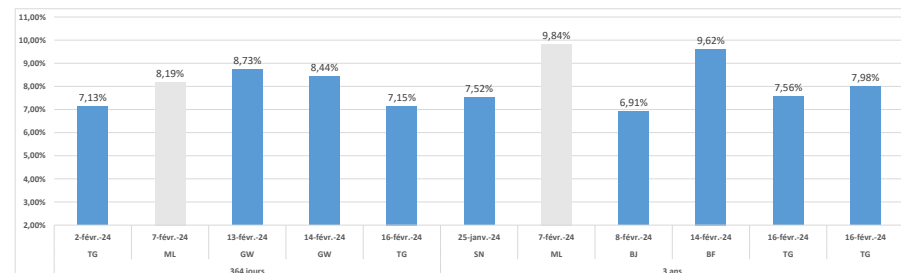

DERNIERS TAUX OBSERVES DU MALI

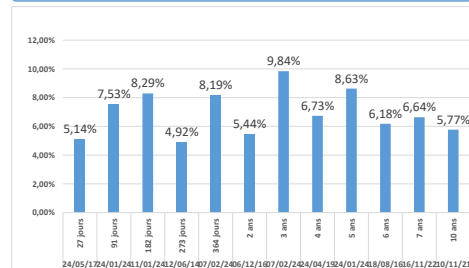

PROCHAINES TOMBÉES DU MALI

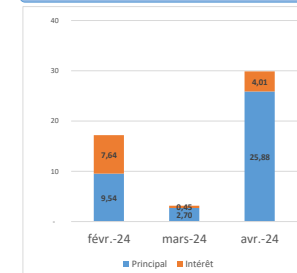

INJECTION DE LIQUIDITE HEBDOMADAIRE DU 13/02/2024

Montants (milliards)	Mis en adjudication	6 800,00
	Proposés	7 778,99
	Retenus	6 800,00
Taux	Rejetés	978,99
	Min	3,5000%
	Max	5,5000%
	Marginal	5,5000%
	Moyen Pondéré	5,5000%

DERNIERES ADJUDICATIONS

Date d'adjudication	Libellé	PM/TM	PMP/TMP	Montant émis (milliards)
16/02/24	TG - 6,15% - 3 ans - 23.janvier.27	95,00	95,36	6,14
16/02/24	TG - 6,15% - 3 ans - 23.janvier.27	96,00	96,42	6,11
16/02/24	TG - BT - 12 mois - 02.février.25	7,15%	7,15%	4,14
16/02/24	TG - BT - 3,96 mois - 16.juin.24	4,00%	4,00%	-1,00
16/02/24	TG - BT - 3 mois - 19.mai.24	6,55%	6,52%	21,39
16/02/24	TG - BT - 2,04 mois - 22.avril.24	5,00%	5,00%	-3,00