

## Situation du Marché au 29 février 2024

Libellés	Montant en Milliards de F CFA	Var.
<b>Montant Mobilisé</b>		
Montants Total Mobilisés en 2024 :	933,91	+0,61%
BAT :	670,00	+36,89%
OAT :	263,91	-39,85%
Nombre d'Adjudications en 2024 :	28	+3,70%
Montant Total Remboursé en 2024 :	780,28	+13,34%
<b>Encours de la Dette</b>		
Encours de la dette UMOA :	14 832,73	+1,08%
Bénin :	1 301,17	+1,06%
Burkina :	1 775,97	+2,63%
Côte d'Ivoire :	3 814,39	+1,23%
Guinée-Bissau :	338,63	+3,89%
Mali :	1 922,12	+0,70%
Niger :	921,52	-1,43%
Sénégal :	2 851,76	-0,45%
Togo :	1 907,17	+2,90%
Compte Client :	1 483,53	+6,85%
Compte Propre :	13 349,20	+0,48%

## Cumul des Montants Mobilisés et Remboursés Par Etat sur l'année 2024 (en Milliards de F CFA)

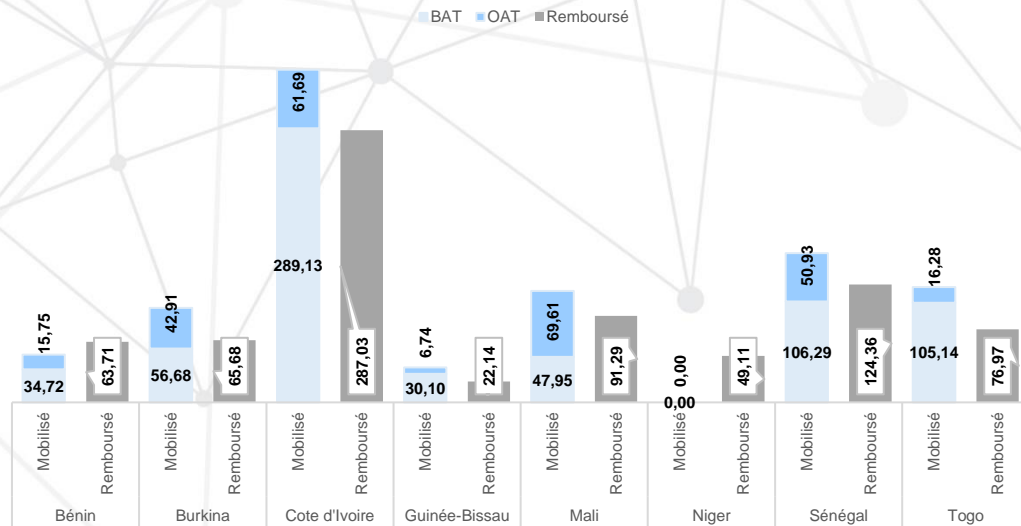

## Répartition de l'encours de la dette par adjudication de la zone UMOA

Répartition géographique de la dette Composition (BAT et OAT) de la dette par Etat

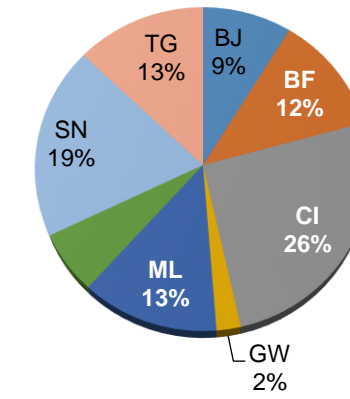

Etat	Dont OAT	Dont BAT
TG	88,09%	11,91%
SN	92,19%	7,81%
NE	85,67%	14,33%
ML	87,13%	12,87%
GW	75,51%	24,49%
CI	77,55%	22,45%
BF	89,17%	10,83%
BJ	95,63%	4,37%

## Evolution des montants levés par mois (glissement mensuel et annuel)

Libellés	févr-24	janv-24	Variation	févr-23	Variation
Montants mobilisés (en Mds de F CFA) :	441,78	492,12	-10,23%	406,05	8,80%
Dont Compte Client :	36,29	53,42	-32,06%	42,64	-14,89%
Durée de vie moyenne (en année) :	1,33	1,48	-10,18%	2,27	-41,51%
Montants Remboursés (en Mds de F CFA) :	339,14	441,14	-23,12%	353,40	-4,04%
Nombre d'Adjudication :	14	14	0,00%	14	0,00%
Taux de Couverture Moyen :	219,82%	161,65%	35,99%	160,55%	36,92%

## Montants mobilisés et remboursés par Etat en Milliards de F CFA

Emetteur	Mobilisé en BAT	Mobilisé en OAT	Total Mobilisé	Remboursé
Bénin	13,54	0,05	13,59	7,71
Burkina	39,52	28,05	67,57	28,10
Côte d'Ivoire	166,68	21,86	188,54	151,41
Guinée-Bissau	15,17		15,17	2,66
Mali	21,94	36,32	58,26	52,58
Niger				19,13
Sénégal	25,46	4,86	30,32	56,52
Togo	52,05	16,28	68,33	21,04
<b>UMOA</b>	<b>334,36</b>	<b>107,42</b>	<b>441,78</b>	<b>339,14</b>

## Répartition des Montants levés par Maturité en Milliards de F CFA

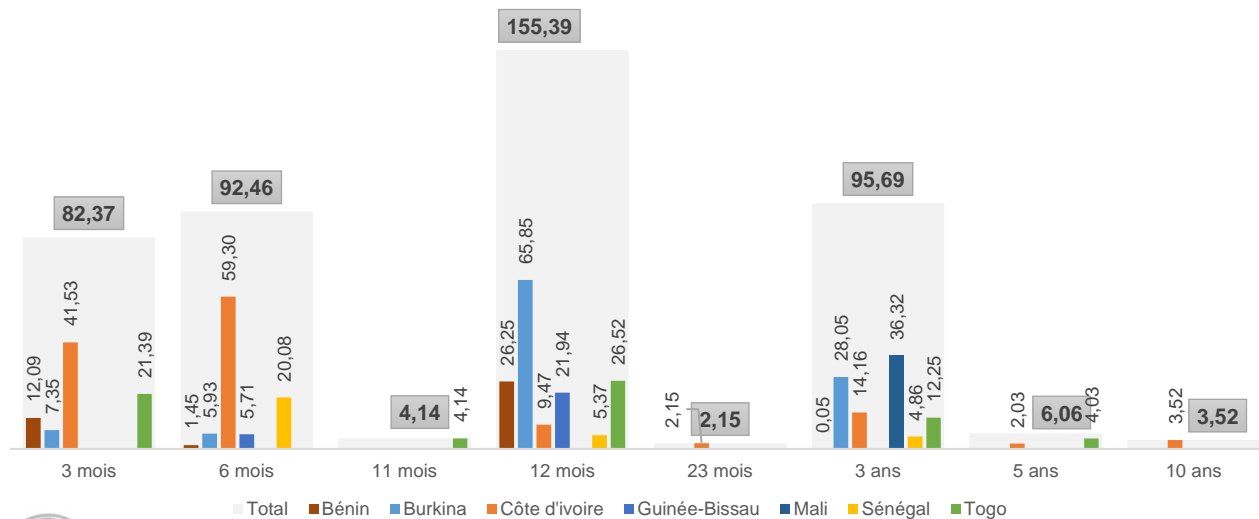

## Récapitulatif des émissions réalisées

Date d'émission	Emetteur	Maturité	Montant Annoncé (milliards FCFA)	Montant Soumis (milliards FCFA)	Montant mobilisé (milliards FCFA)	Taux/Rendement Moyen Pondéré	Nombre de Participant	Spread Rend. Marg. & Min
2-févr.-24	Togo	12 mois	15,00	27,85	26,52	7,13%	20	0,20%
		5 ans	15,00	4,03	4,03	7,70%		1,62%
6-févr.-24	Côte d'Ivoire	6 mois	30,00	38,29	21,25	6,65%	13	0,24%
7-févr.-24	Mali	12 mois	8,33	12,59	10,59	8,19%	15	-0,08%
		3 ans	8,33	12,85	11,35	9,84%		2,10%
8-févr.-24	Bénin	5 ans	8,33	0,03	0,00	0,00%	24	0,00%
		3 mois	6,67	12,10	12,09	6,69%		0,50%
13-févr.-24	Guinée-Bissau	6 mois	6,67	45,60	1,45	6,67%	10	-0,07%
		3 ans	6,67	13,18	0,05	6,91%		0,67%
14-févr.-24	Burkina	6 mois	5,00	10,87	5,71	8,68%	15	0,14%
		12 mois	5,00	8,30	5,30	8,73%		1,04%
14-févr.-24	Guinée-Bissau	6 mois	12,50	11,98	5,93	7,71%	3	0,84%
		3 ans	12,50	20,57	20,02	9,62%		2,05%
16-févr.-24	Togo	12 mois	4,17	4,17	4,17	8,44%	30	-0,02%
		3 ans	4,14	4,14	4,14	7,15%		-0,06%
20-févr.-24	Côte d'Ivoire	3 mois	12,50	70,78	21,39	6,52%	23	-0,53%
		3 ans	12,50	18,87	6,11	7,56%		1,22%
20-févr.-24	Côte d'Ivoire	3 ans	6,14	6,14	6,14	7,98%	15	1,22%
		3 mois	13,75	88,02	41,53	6,49%		-0,01%
21-févr.-24	Mali	12 mois	13,75	8,30	8,30	6,75%	12	0,01%
		3 ans	13,75	10,22	8,63	7,30%		1,15%
23-févr.-24	Sénégal	5 ans	13,75	4,18	2,03	7,36%	20	0,28%
		12 mois	12,50	11,63	11,35	8,59%		0,45%
27-févr.-24	Côte d'Ivoire	3 ans	12,50	16,15	16,15	9,87%	14	0,55%
		3 ans	8,82	8,82	8,82	9,88%		0,74%
27-févr.-24	Côte d'Ivoire	6 mois	10,00	20,08	20,08	6,76%	14	0,05%
		12 mois	10,00	6,52	5,37	6,80%		0,05%
28-févr.-24	Burkina	3 ans	10,00	5,34	4,86	7,64%	15	1,59%
		6 mois	15,00	51,05	38,05	6,63%		0,10%
29-févr.-24	Côte d'Ivoire	12 mois	15,00	5,52	5,52	6,82%	3	-0,33%
		3 ans	15,00	5,58	5,53	7,37%		0,12%
29-févr.-24	Côte d'Ivoire	10 ans	15,00	3,52	3,52	7,32%	15	0,15%
		3 mois	10,00	9,35	7,35	7,70%		2,08%
29-févr.-24	Côte d'Ivoire	12 mois	10,00	14,46	14,46	8,95%	15	1,44%
		12 mois	11,79	11,79	11,79	8,95%		1,49%
29-févr.-24	Côte d'Ivoire	3 ans	10,00	8,13	8,03	9,63%	3	1,49%
		12 mois	18,06	20,54	20,54	6,75%		-0,48%
29-févr.-24	Côte d'Ivoire	12 mois	18,06	31,49	31,49	6,75%	3	-0,48%
		23 mois	18,06	2,15	2,15	7,10%		-0,01%

Situation des rendements de sortie des Operations au 29 février 2024

Bénin

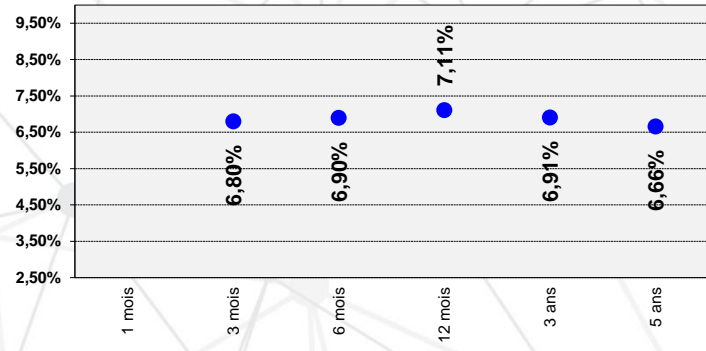

Burkina

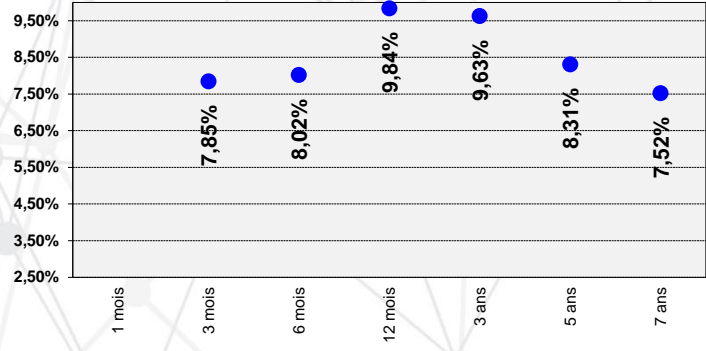

Côte d'Ivoire

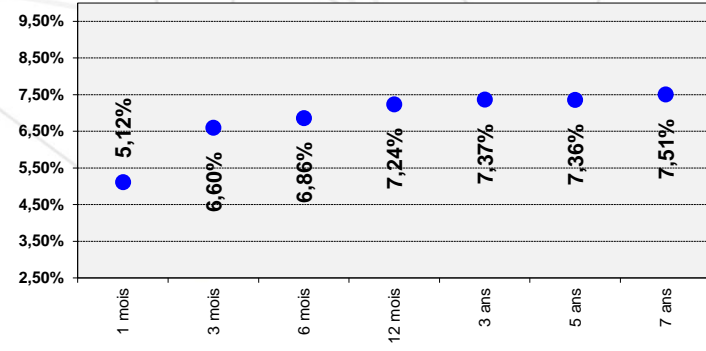

Guinée-Bissau

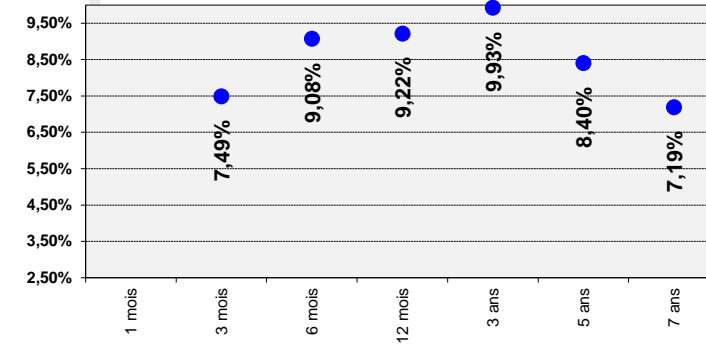

Mali

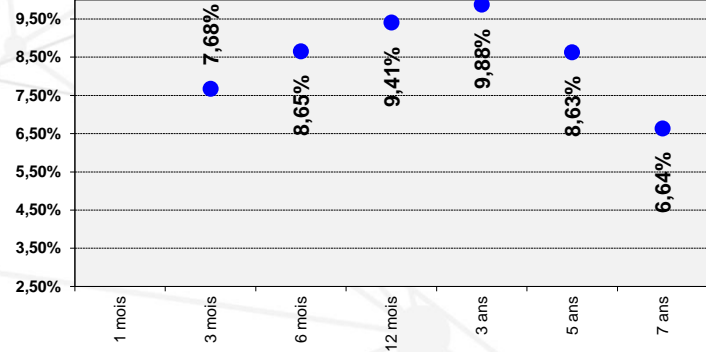

Niger

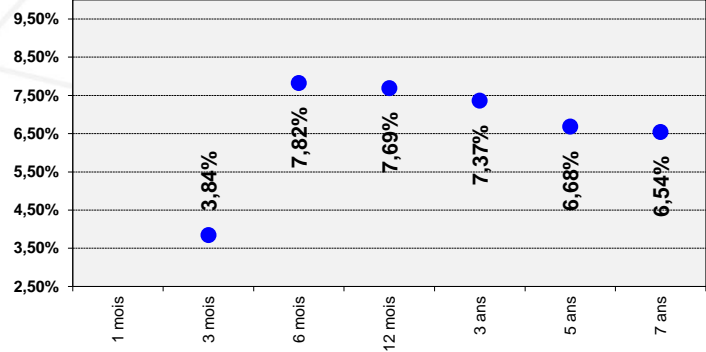

Sénégal

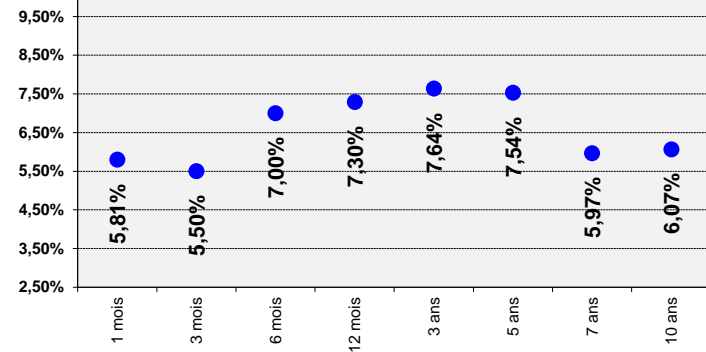

Togo

