

NOTE DE PRE-EMISSION ETAT DE LA CÔTE D'IVOIRE EMISSION DE BONS ASSIMILABLES DU TRESOR DU 16/04/2024

ETAT DE LA CÔTE D'IVOIRE		
CUMUL DES EMISSIONS 2024 AU 15 AVRIL 2024		
Montant en Milliards FCFA		
BT*	OT**	Total
Nombre réalisé en 2024		
50	39	89
Volume réalisé en 2024		
528,99	255,57	785
Remboursement effectués		
352,78	174,43	527
Volume Net		
157,40	53,99	211
Montant des intérêts		
18,81	27,14	46
Instrument à Venir en 2024		
0	0	0
Volume Restant à émettre en 2024		
0,00	0,00	0
UMOA		
CUMUL DES EMISSIONS 2024 AU 15 AVRIL 2024		
Montant en Milliards FCFA		
BT*	OT**	Total
Nombre réalisé en 2024		
157	89	246
Volume réalisé en 2024		
1177,57	577,98	1756
Remboursement effectués		
719,30	524,41	1244
Volume Net		
411,16	-149,39	262
Montant des intérêts		
47,10	202,96	250
Instrument à Venir en 2024		
0	0	0
Volume Restant à émettre en 2024		
0,00	0,00	0

*BT = Bons du Trésor
**OT = Obligations du Trésor
***CUMUL hors Euro bond
⁽¹⁾Service de la dette

TITRES

Date d'adjudication :	16/04/24
Date de valeur :	17/04/24
Montant mis en adjudication :	30 milliards de FCFA
Titres :	BAT 91 jours
Taux d'intérêt :	Multiples
Échéance :	16/07/24
Valeur nominale unitaire :	1 000 000 F CFA
ISIN :	CI0000007464

CONTEXTE

- Cinquième (05) intervention sur la maturité 91 jours en 2024 .
- Dernière intervention de Côte d'Ivoire sur la maturité : 91 jours (le 05 mars 2024) : 6,43%
- Dernière intervention dans l'Union sur la maturité : 91 jours (Togo, le 12 avril 2024) : 6,49%
- Prochaines tombées de Côte d'Ivoire : 113,63 milliards de F CFA de service de la dette prévu en avril 2024.

EVOLUTION DES TAUX A 91 JOURS DANS L'UNION

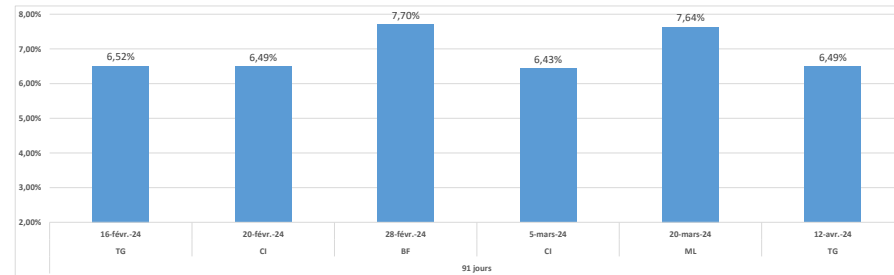

DERNIERS TAUX OBSERVES DE LA CÔTE D'IVOIRE

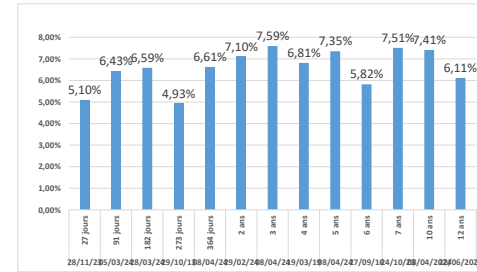

PROCHAINES TOMBÉES DE LA CÔTE D'IVOIRE

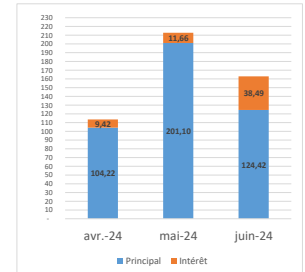

INJECTION DE LIQUIDITE HEBDOMADAIRE DU 09/04/2024

Montants (milliards)	Mis en adjudication	7 250,00
	Proposés	7 872,28
	Retenus	7 250,00
	Rejetés	622,28
Taux	Min	3,5000%
	Max	5,5000%
	Marginal	5,5000%
	Moyen Pondéré	5,5000%

DERNIERES ADJUDICATIONS

Date d'adjudication	Libellé	PM/TM	PMP/TMP	Montant émis (milliards)
12/04/24	TG - 6,4% - 5 ans - 05.février.29	94,41	94,52	5,42
12/04/24	TG - BT - 12 mois - 13.avril.25	7,25%	7,06%	22,54
12/04/24	TG - BT - 3 mois - 14.juillet.24	6,50%	6,49%	5,04
11/04/24	GB - 6,25% - 3 ans - 22.janvier.27	91,05	91,32	0,86
11/04/24	GB - BT - 12 mois - 10.avril.25	8,95%	8,82%	7,01
11/04/24	GB - BT - 12 mois - 10.avril.25	9,05%	8,96%	7,90