

Situation du Marché au 31 mars 2024

Libellés	Montant en Milliards de F CFA	Var.
Montant Mobilisé		
Montants Total Mobilisés en 2024 :	1 590,82	+31,15%
BAT :	1 121,37	+56,74%
OAT :	469,45	-5,65%
Nombre d'Adjudications en 2024 :	29	-23,68%
Montant Total Remboursé en 2024 :	1 287,85	+31,33%
Encours de la Dette		
Encours de la dette UMOA :	15 046,89	+1,44%
Bénin :	1 287,85	-1,02%
Burkina :	1 821,68	+2,57%
Côte d'Ivoire :	3 953,06	+3,64%
Guinée-Bissau :	343,08	+1,31%
Mali :	1 949,41	+1,42%
Niger :	896,72	-2,69%
Sénégal :	2 877,60	+0,91%
Togo :	1 917,50	+0,54%
Compte Client :	1 524,49	+2,76%
Compte Propre :	13 522,39	+1,30%

Cumul des Montants Mobilisés et Remboursés Par Etat sur l'année 2024 (en Milliards de F CFA)

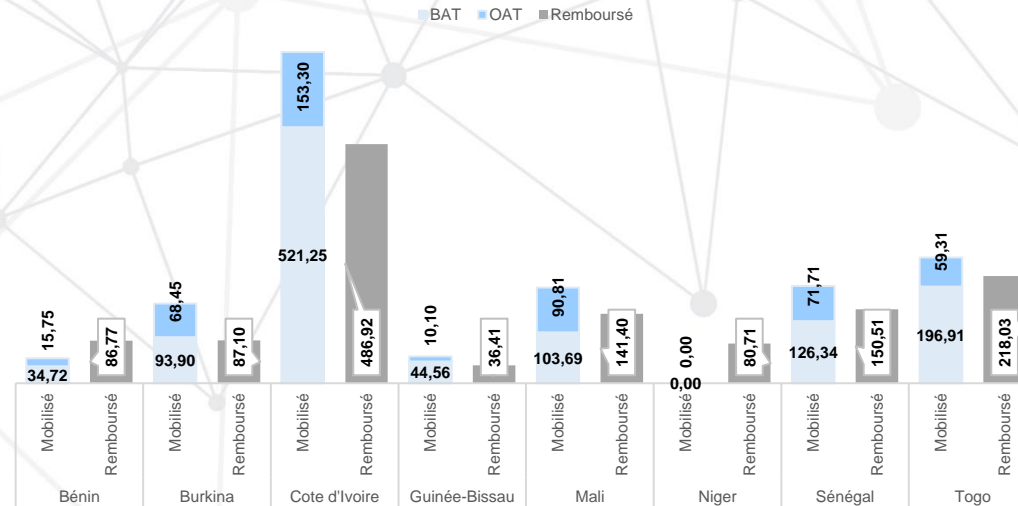

Répartition de l'encours de la dette par adjudication de la zone UMOA

Répartition géographique de la dette Composition (BAT et OAT) de la dette par Etat

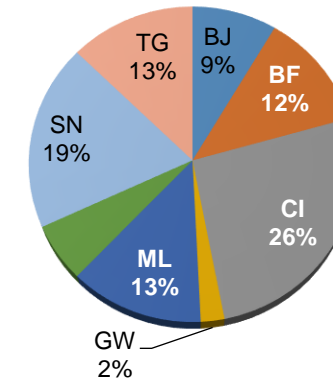

Etat	Dont OAT	Dont BAT
TG	86,78%	13,22%
SN	91,57%	8,43%
NE	85,67%	14,33%
ML	86,86%	13,14%
GW	74,25%	25,75%
CI	75,31%	24,69%
BF	88,23%	11,77%
BJ	95,59%	4,41%

Evolution des montants levés par mois (glissement mensuel et annuel)

Libellés	mars-24	févr-24	Variation	mars-23	Variation
Montants mobilisés (en Mds de F CFA) :	656,91	441,78	48,70%	284,81	130,65%
Dont Compte Client :	121,03	233,47%	33,15	265,13%	-14,89%
Durée de vie moyenne (en année) :	1,86	1,33	40,29%	1,09	70,23%
Montants Remboursés (en Mds de F CFA) :	507,57	339,14	49,66%	334,31	51,82%
Nombre d'Adjudication :	15	14	7,14%	11	36,36%
Taux de Couverture Moyen :	150,94%	219,82%	-31,34%	132,18%	14,19%

Montants mobilisés et remboursés par Etat en Milliards de F CFA

Emetteur	Mobilisé en BAT	Mobilisé en OAT	Total Mobilisé	Remboursé
Bénin	0,00	0,00	0,00	23,05
Burkina	37,22	25,55	62,77	21,42
Côte d'Ivoire	232,12	91,62	323,73	199,90
Guinée-Bissau	14,47	3,36	17,82	14,27
Mali	55,74	21,21	76,95	50,12
Niger	0,00	0,00	0,00	31,60
Sénégal	20,06	20,78	40,84	26,15
Togo	91,77	43,03	134,80	141,06
UMOA	451,37	205,54	656,91	507,57

Répartition des Montants levés par Maturité en Milliards de F CFA

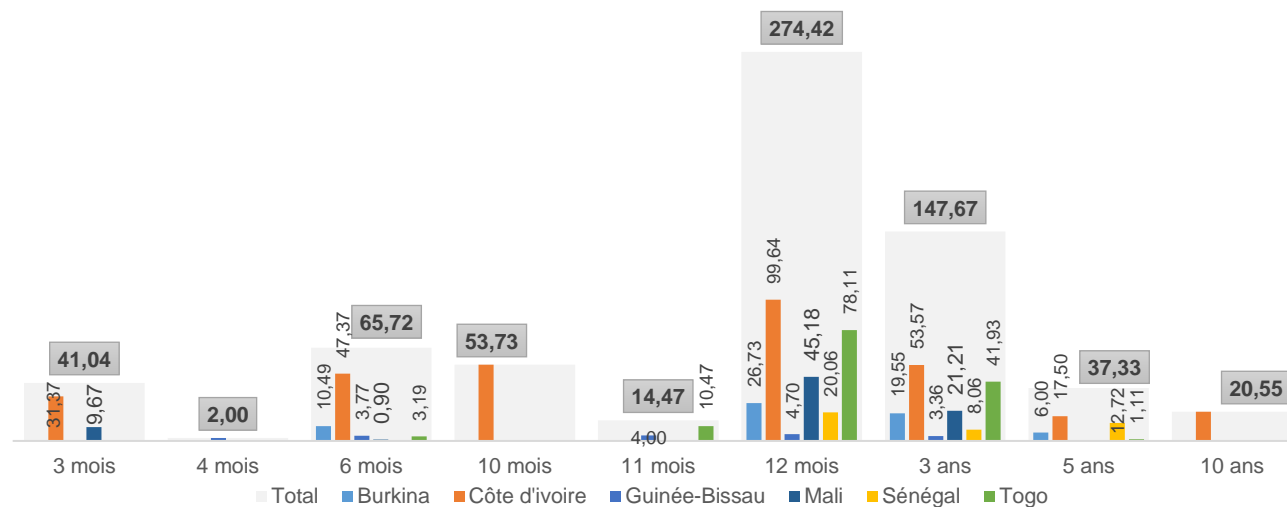

Récapitulatif des émissions réalisées

Date d'émission	Emetteur	Maturité	Montant Annoncé (milliards FCFA)	Montant Soumis (milliards FCFA)	Montant mobilisé (milliards FCFA)	Taux/Rendement Moyen Pondéré	Nombre de Participant	Spread Rend. Marg. & Min
1-mars-24	Togo	3 ans	35,00	24,86	24,86	7,43%	25,00	0,10%
		6 mois		17,54	3,19	6,77%		0,11%
		12 mois		23,98	10,46	6,90%		1,63%
5-mars-24	Cote d'ivoire	3 mois	60,00	33,37	31,37	6,43%	13,00	0,30%
		10 mois		25,84	25,84	6,80%		-0,30%
		3 ans		7,31	7,31	7,35%		0,10%
6-mars-24	Cote d'ivoire	12 mois	50,00	40,00	40,00	6,80%	4,00	-0,50%
		3 ans		10,00	10,00	7,40%		0,00%
		3 ans		7,84	6,84	10,20%		0,69%
6-mars-24	Mali	6 mois	25,00	1,81	0,90	8,23%	15,00	-0,20%
		12 mois		18,33	18,30	8,96%		0,44%
		12 mois		17,50	17,50	9,10%		-0,92%
7-mars-24	Mali	12 mois	20,06	23,06	20,06	6,91%	2,00	0,03%
		3 ans		8,06	8,06	7,73%		0,23%
		5 ans		13,72	12,72	7,61%		0,21%
8-mars-24	Sénégal	3 ans	40,00	6,42	6,32	7,42%	12,00	-0,19%
		6 mois		18,00	10,00	6,77%		-0,08%
		10 mois		27,89	27,89	6,80%		0,79%
12-mars-24	Guinée-Bissau	4 mois	6,00	2,50	2,00	8,75%	6,00	0,28%
		11 mois		4,00	4,00	8,85%		-0,47%
		12 mois		18,35	15,35	8,75%		0,56%
13-mars-24	Burkina	3 ans	30,00	7,97	7,97	9,56%	17,00	1,72%
		5 ans		6,00	6,00	8,30%		0,82%
		3 ans		4,82	4,51	7,89%		0,27%
15-mars-24	Togo	3 ans	97,01	12,56	12,56	8,40%	16,00	0,27%
		11 mois		10,47	10,47	7,05%		-0,52%
		5 ans		1,11	1,11	7,47%		0,53%
19-mars-24	Guinée-Bissau	12 mois	12,00	28,87	28,87	7,05%	15,00	0,56%
		12 mois		29,71	28,68	7,08%		0,56%
		12 mois		10,11	10,11	7,05%		0,56%
20-mars-24	Mali	3 ans	39,21	4,35	3,36	9,83%	15,00	0,83%
		6 mois		3,77	3,77	8,75%		-0,28%
		12 mois		4,73	4,70	8,83%		0,47%
27-mars-24	Burkina	3 mois	25,00	15,70	9,67	7,64%	19,00	0,47%
		12 mois		9,50	9,38	8,50%		-0,20%
		3 ans		0,59	0,16	8,95%		0,00%
28-mars-24	Burkina	3 ans	6,79	14,21	14,21	9,87%	2,00	0,00%
		6 mois		10,61	10,49	8,22%		0,95%
		12 mois		7,20	6,90	8,78%		2,04%
28-mars-24	Cote d'ivoire	3 ans	150,00	9,26	9,26	9,61%	7,00	1,36%
		12 mois		4,48	4,48	8,75%		-0,85%
		3 ans		2,31	2,31	9,59%		0,00%
28-mars-24	Cote d'ivoire	10 ans	150,00	20,55	20,55	7,11%	7,00	1,17%
		3 mois		46,24	0,00	0,00%		0,07%
		6 mois		39,05	37,37	6,59%		-0,11%
28-mars-24	Cote d'ivoire	12 mois	150,00	59,84	59,64	6,63%	7,00	-0,11%
		3 ans		29,94	29,94	7,47%		0,20%
		5 ans		17,50	17,50	7,63%		0,04%

Situation des rendements de sortie des Operations au 31 mars 2024

Bénin

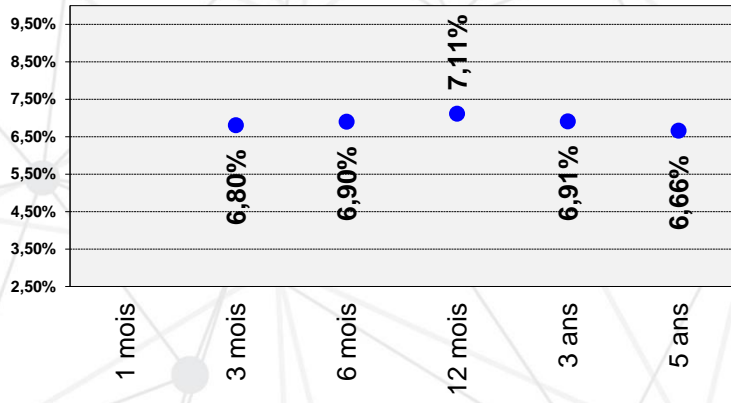

Burkina

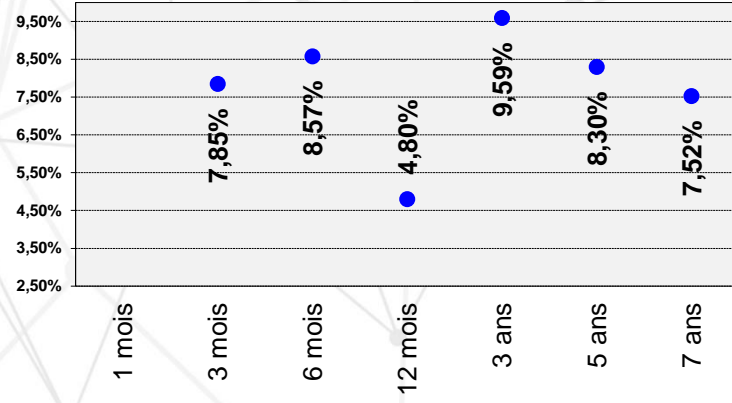

Côte d'Ivoire

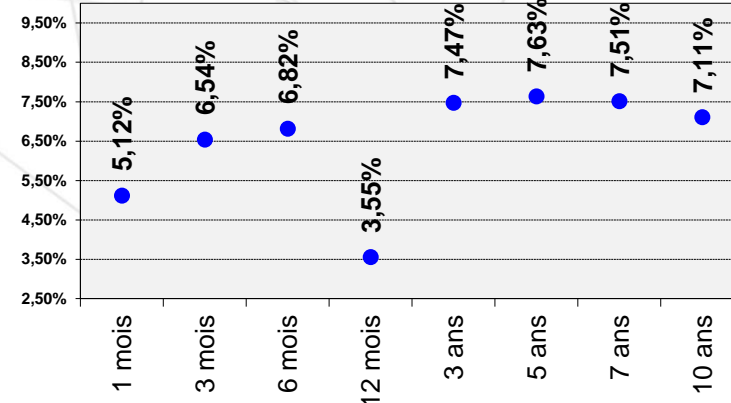

Guinée-Bissau

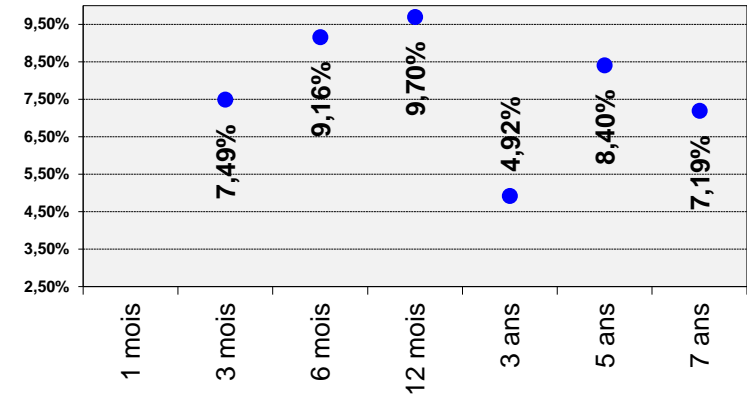

Mali

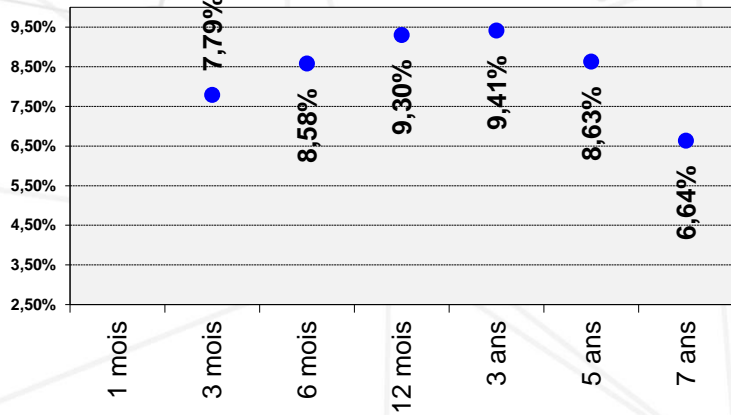

Niger

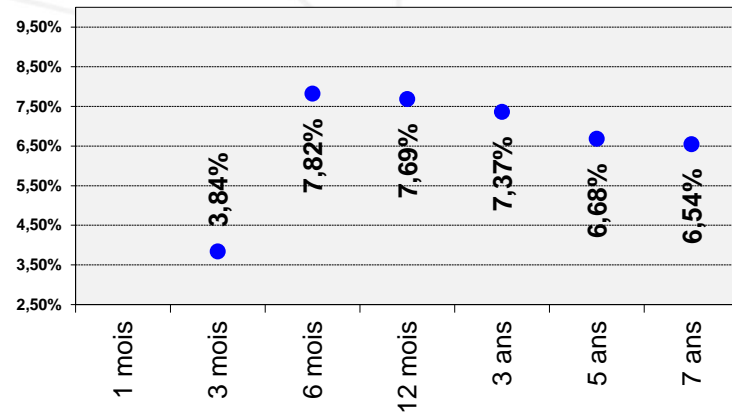

Sénégal

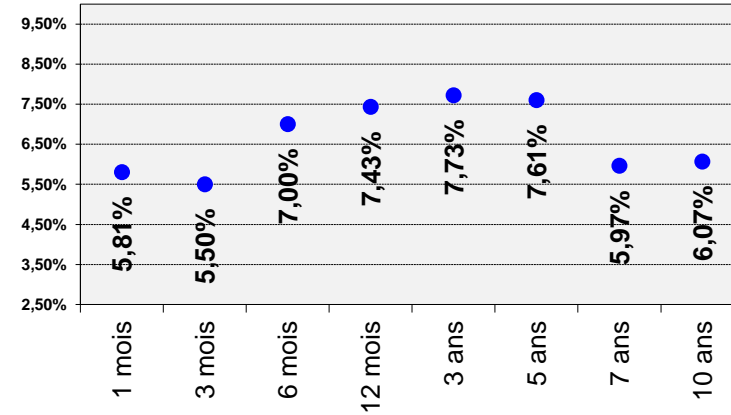

Togo

