

NOTE DE PRE-EMISSION ETAT DE CÔTE D'IVOIRE EMISSION DE BONS ET D'OBLIGATIONS ASSIMILABLES DU TRÉSOR 22/10/2024

ETAT DE CÔTE D'IVOIRE

CUMUL DES EMISSIONS 2024 AU 21 OCTOBRE 2024

Montant en Milliards FCFA

BT*	OT**	Total
67	62	129

Nombre réalisé en 2024

BT*	OT**	Total
1578,51	830,90	2409

Volume réalisé en 2024

BT*	OT**	Total
1328,55	474,12	1803

Montant du Capital remboursé

BT*	OT**	Total
249,97	201,92	452

Volume Net

BT*	OT**	Total
36,71	154,86	192

Montant des intérêts payés

BT*	OT**	Total
36,71	154,86	192

Instrument à Venir en 2024

BT*	OT**	Total
36,71	154,86	192

Volume Restant à émettre en 2024

BT*	OT**	Total
36,71	154,86	192

BT*	OT**	Total
36,71	154,86	192

Instrument à Venir en 2024

BT*	OT**	Total
36,71	154,86	192

Volume Restant à émettre en 2024

BT*	OT**	Total
36,71	154,86	192

Instrument à Venir en 2024

BT*	OT**	Total
36,71	154,86	192

Volume Restant à émettre en 2024

BT*	OT**	Total
36,71	154,86	192

Instrument à Venir en 2024

BT*	OT**	Total
36,71	154,86	192

Volume Restant à émettre en 2024

BT*	OT**	Total
36,71	154,86	192

Instrument à Venir en 2024

BT*	OT**	Total
36,71	154,86	192

Volume Restant à émettre en 2024

BT*	OT**	Total
36,71	154,86	192

Instrument à Venir en 2024

BT*	OT**	Total
36,71	154,86	192

Volume Restant à émettre en 2024

BT*	OT**	Total
36,71	154,86	192

Instrument à Venir en 2024

BT*	OT**	Total
36,71	154,86	192

Volume Restant à émettre en 2024

BT*	OT**	Total
36,71	154,86	192

Instrument à Venir en 2024

BT*	OT**	Total
36,71	154,86	192

Volume Restant à émettre en 2024

BT*	OT**	Total
36,71	154,86	192

Instrument à Venir en 2024

BT*	OT**	Total
36,71	154,86	192

Volume Restant à émettre en 2024

BT*	OT**	Total
36,71	154,86	192

Instrument à Venir en 2024

BT*	OT**	Total
36,71	154,86	192

Volume Restant à émettre en 2024

TITRES

Date d'adjudication :	22/10/24		
Date de valeur :	23/10/24		
Montant mis en adjudication :	70 milliards de FCFA		
ISIN	Taux d'intérêt	Échéance	Valeur nominale
BAT-28 jours (CI0000008322)	Multiples	19.nov.24	1 000 000 F CFA
BAT-91 jours (CI0000008264)	Multiples	07.janv.25	1 000 000 F CFA
OAT-3 ans (CI0000008272)	5,70%	09.oct.27	10 000 F CFA
OAT-5 ans (CI0000008280)	5,90%	09.oct.29	10 000 F CFA
OAT-7 ans (CI0000008041)	6,00%	11.sept.31	10 000 F CFA

CONTEXTE

- Le 22 octobre 2024, la Côte d'Ivoire réalisera sa troisième (03) interventions de l'année sur la maturité 28 jours, sa vingt-quatrième (24) sur la maturité proche de 91 jours, sa trentième (30) sur la maturité de 3 ans, sa dix-neuvième (19) sur la maturité de 5 ans et sa neuvième (09) sur la maturité 7 ans en 2024.
- Dernières interventions de la Côte d'Ivoire sur les maturités :

28 jours	(le 17 septembre 2024)	: 6,00%;
91 jours	(le 08 octobre 2024)	: 6,49%;
3 ans	(le 08 octobre 2024)	: 7,55%;
5 ans	(le 01 octobre 2024)	: 7,58%;
7 ans	(le 01 octobre 2024)	: 7,14%;
- Dernières interventions dans l'Union sur les maturités :

28 jours	(Côte d'Ivoire, le 17 septembre 2024)	: 6,00%;
91 jours	(Côte d'Ivoire, le 08 octobre 2024)	: 6,49%;
3 ans	(Sénégal, le 18 octobre 2024)	: 7,88%;
5 ans	(Sénégal, le 18 octobre 2024)	: 7,76%;
7 ans	(Burkina, le 09 octobre 2024)	: 8,17%;
- Prochaines tombées de la Côte d'Ivoire : 31,58 milliards de F CFA de service de la dette prévu en octobre 2024.

EVOLUTION DES TAUX DANS L'UNION

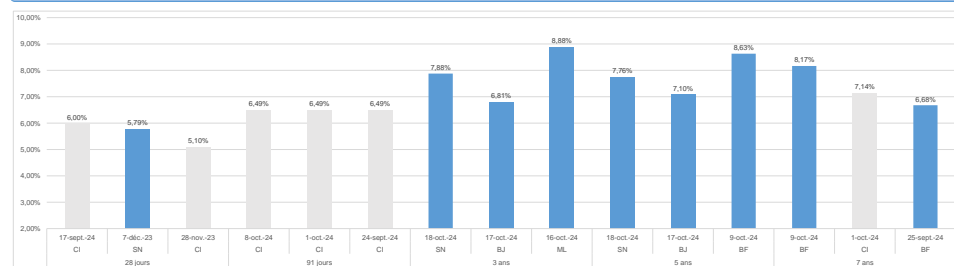

DERNIERS TAUX OBSERVES DE CÔTE D'IVOIRE

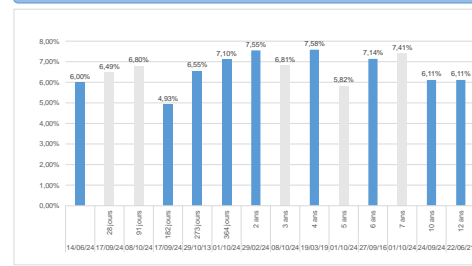

PROCHAINES TOMBÉES DE CÔTE D'IVOIRE

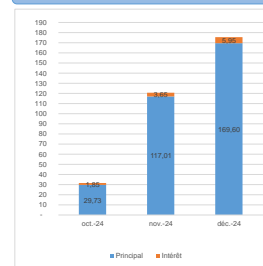

INJECTION DE LIQUIDITE HEBDOMADAIRE DU 15/10/2024

Montants (milliards)	Mis en adjudication	7 900,00
	Proposés	8 112,24
	Retenus	7 900,00
	Rejetés	212,24
Taux	Min	3,5000%
	Max	5,5000%
	Marginal	5,5000%
	Moyen Pondéré	5,5000%

DERNIERES ADJUDICATIONS

Date d'adjudication	Libellé	PM/TM	PMP/TMP	Montant émis (milliards)
17/10/24	BJ - 5,7% - 3 ans - 18.octobre.27	97,01%	97,08%	2,60
17/10/24	BJ - 5,9% - 5 ans - 18.octobre.29	95,00%	95,11%	4,41
17/10/24	NG -BT - 12 mois - 16.octobre.25	9,50%	9,50%	9,91
18/10/24	SN -BT - 12 mois - 19.octobre.25	6,95%	6,86%	46,69
18/10/24	SN - 6,3% - 3 ans - 21.octobre.27	95,80%	95,92%	43,48
18/10/24	SN - 6,45% - 5 ans - 21.octobre.29	94,25%	94,74%	8,83

*BT = Bons du Trésor
**OT = Obligations du Trésor