

NOTE DE PRE-EMISSION

ETAT DU BURKINA EMISSION DE BONS ET D'OBLIGATIONS ASSIMILABLES DU TRÉSOR 03/12/2025

ETAT DU BURKINA		
CUMUL DES EMISSIONS 2025 AU 02 DECEMBRE 2025		
Montant en Milliards FCFA		
BT*	OT**	Total
Nombre réalisé en 2025		
23	69	92
Volume réalisé en 2025		
405,50	616,18	1022
Montant du Capital remboursé		
246,30	340,69	587
Volume Net		
159,20	114,16	273
Montant des intérêts payés		
33,66	161,33	195
Instrument à Venir en 2025		
ND	ND	ND
Volume Restant à émettre en 2025		
ND	ND	ND

UMOA		
CUMUL DES EMISSIONS 2025 AU 02 DECEMBRE 2025		
Montant en Milliards FCFA		
BT*	OT**	Total
Nombre réalisé en 2025		
247	369	616
Volume réalisé en 2025		
5853,13	5369,31	11222
Montant du Capital remboursé		
4295,97	2428,53	6724
Volume Net		
1557,16	2077,89	3635
Montant des intérêts payés		
211,02	862,89	1074
Instrument à Venir en 2025		
ND	ND	ND
Volume Restant à émettre en 2025		
ND	ND	ND

TITRES

Date d'adjudication :	03/12/25		
Date de valeur :	04/12/25		
Montant mis en adjudication :	25 milliards de FCFA		
ISIN	Taux d'intérêt	Échéance	Valeur nominale
BAT-364 jours (BF00000004309)	Multiples	02.déc.26	1 000 000 F CFA
OAT-3 ans (BF00000004317)	6,00%	04.déc.28	10 000 F CFA
OAT-5 ans (BF00000004325)	6,20%	04.déc.30	10 000 F CFA
OAT-7 ans (BF00000004333)	6,40%	04.déc.32	10 000 F CFA

CONTEXTE

- Le 03 décembre, le Burkina Faso effectuera sa vingt-quatrième (24) intervention sur les maturités 364 jours, 3 ans, 5 ans et 7 ans.

Dernières interventions du Burkina Faso sur les maturités :		
364 jours	(le 19 novembre 2025)	: 7,00%;
3 ans	(le 19 novembre 2025)	: 7,34%;
5 ans	(le 05 novembre 2025)	: 6,85%;
7 ans	(le 19 novembre 2025)	: 7,32%.

Dernières interventions dans l'Union sur les maturités :		
364 jours	(Sénégal, le 28 novembre 2025)	: 6,78%;
3 ans	(Sénégal, le 28 novembre 2025)	: 7,53%;
5 ans	(Sénégal, le 28 novembre 2025)	: 7,45%;
7 ans	(Burkina, le 19 novembre 2025)	: 7,32%.

- Prochaines tombées du Burkina : 57,23 milliards de F CFA de service de la dette prévu en décembre 2025.

EVOLUTION DES TAUX DANS L'UNION

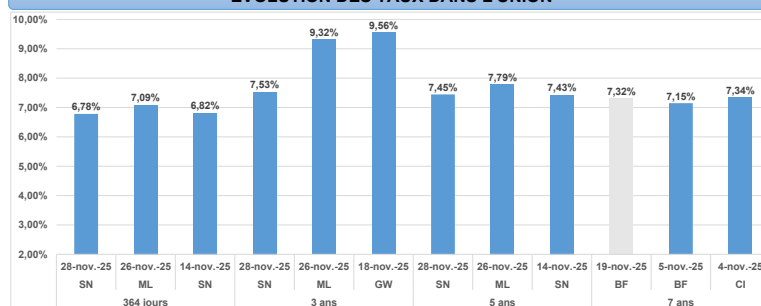

DERNIERS TAUX OBSERVES DU BURKINA

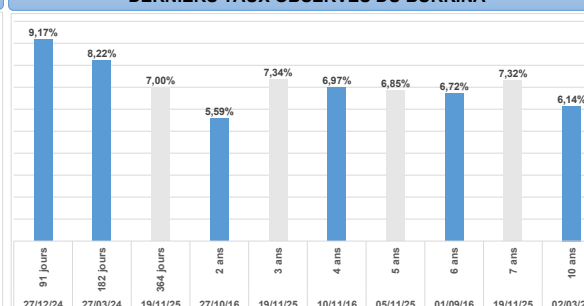

PROCHAINES TOMBES DU BURKINA

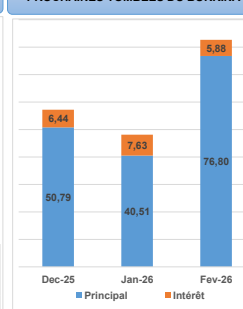

INJECTION DE LIQUIDITE HEBDOMADAIRE DU 25/11/2025

Montants (milliards)	Mis en adjudication	
	Proposés	7 852,18
	Retenus	7 883,22
	Rejetés	31,04
Taux	Moyen Pondéré	
	Min	4,5000%
	Max	5,2500%
	Marginal	4,5000%

DERNIERES ADJUDICATIONS

Date d'adjudication	Libellé	PM/TM	PMP/TMP	Montant émis (milliards)
26/11/25	ML - BT - 12 mois - 25.novembre.26	7,15%	7,09%	14,03
26/11/25	ML - 6,15% - 3 ans - 13.novembre.28	92,00%	92,11%	13,83
26/11/25	ML - 6,35% - 5 ans - 13.novembre.30	93,00%	94,24%	13,14
28/11/25	SN - BT - 12 mois - 29.novembre.26	6,90%	6,78%	7,95
28/11/25	SN - 6,3% - 3 ans - 01.décembre.28	96,20%	96,80%	14,23
28/11/25	SN - 6,45% - 5 ans - 01.décembre.30	95,81%	95,97%	10,82

*BT = Bons du Trésor

**OT = Obligations du Trésor