

NOTE DE PRE-EMISSION

ETAT DE GUINÉE-BISSAU EMISSION DE BONS ET D'OBLIGATIONS ASSIMILABLES DU TRÉSOR 02/02/2026

ETAT DE GUINÉE-BISSAU

CUMUL DES EMISSIONS 2026 AU 30 JANVIER 2026

Montant en Milliards FCFA

BT*	OT**	Total
-----	------	-------

Nombre réalisé en 2026

3	2	5
---	---	---

Volume réalisé en 2026

11,18	13,82	25
-------	-------	----

Montant du Capital remboursé

11,23	6,89	18
-------	------	----

Volume Net

-0,04	3,34	3
-------	------	---

Montant des intérêts payés

0,54	3,59	4
------	------	---

Instrument à Venir en 2026

ND	ND	ND
----	----	----

Volume Restant à émettre en 2026

ND	ND	ND
----	----	----

UMOA

CUMUL DES EMISSIONS 2026 AU 30 JANVIER 2026

Montant en Milliards FCFA

BT*	OT**	Total
-----	------	-------

Nombre réalisé en 2026

16	38	54
----	----	----

Volume réalisé en 2026

355,66	1155,62	1511
--------	---------	------

Montant du Capital remboursé

560,44	428,41	989
--------	--------	-----

Volume Net

-204,78	644,78	440
---------	--------	-----

Montant des intérêts payés

12,85	82,43	95
-------	-------	----

Instrument à Venir en 2026

ND	ND	ND
----	----	----

Volume Restant à émettre en 2026

ND	ND	ND
----	----	----

*BT = Bons du Trésor

**OT = Obligations du Trésor

TITRES

Date d'adjudication :	02/02/26		
Date de valeur :	03/02/26		
Montant mis en adjudication :	15 milliards de FCFA		
ISIN	Taux d'intérêt	Échéance	Valeur nominale
BAT-364 jours (GW0000001531)	Multiples	01.févr.27	1 000 000 F CFA
OAT-3 ans (GW0000001549)	6,25%	03.févr.29	10 000 F CFA

CONTEXTE

• Le 02 février, la Guinée-Bissau effectuera sa troisième intervention (03) sur les maturités 364 jours et 3 ans.

• **Dernières interventions de la Guinée-Bissau sur les maturités :**

364 jours	(le 23 janvier 2026)	: 7,00%;
3 ans	(le 23 janvier 2026)	: 10,00%.

• **Dernières interventions dans l'Union sur les maturités :**

364 jours	(Burkina, le 28 janvier 2026)	: 6,77%;
3 ans	(Niger, le 29 janvier 2026)	: 11,27%.

• **Prochaines tombées de la Guinée-Bissau :** 30,07 milliards de F CFA de service de la dette prévu en janvier 2026.

EVOLUTION DES TAUX DANS L'UNION

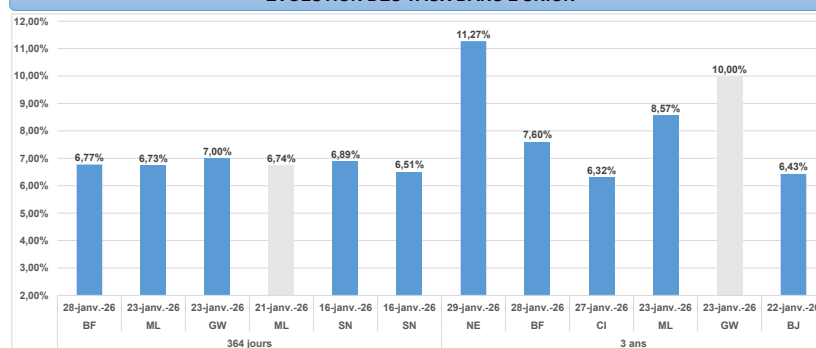

DERNIERS TAUX OBSERVES DE GUINÉE-BISSAU

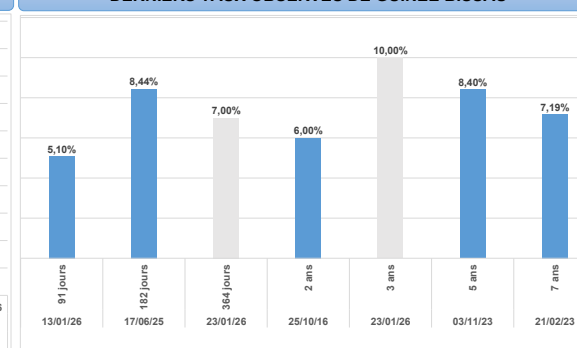

PROCHAINES TOMBÉES DE GUINÉE-BISSAU

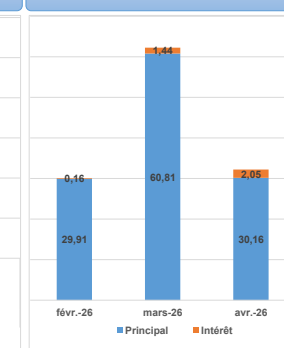

INJECTION DE LIQUIDITE HEBDOMADAIRE DU 27/01/2027

Montants (milliards)	Mis en adjudication	7 850,00
	Proposés	7 484,89
	Retenus	7 437,46
	Rejetés	47,44
Taux	Min	3,3077%
	Max	5,2500%
	Marginal	3,3077%
	Moyen Pondéré	4,2356%

DERNIERES ADJUDICATIONS

Date d'adjudication	Libellé	PM/TM	PMP/TMP	Montant émis (milliards)
28/01/26	BF -BT - 12 mois - 27.janvier.27	6,87%	6,77%	33,81
28/01/26	BF - 6% - 3 ans - 29.janvier.29	95,00%	95,86%	10,18
28/01/26	BF - 6,2% - 5 ans - 29.janvier.31	95,00%	95,02%	0,51
28/01/26	BF - 6,4% - 7 ans - 29.janvier.33	94,01%	94,11%	5,00
29/01/26	NG - 5,9% - 1 ans - 25.février.27	95,66%	95,66%	3,66
29/01/26	NG - 6,3% - 3 ans - 31.octobre.28	88,70%	88,70%	17,69