

NOTE DE PRE-EMISSION ETAT DU SÉNÉGAL EMISSION DE BONS ET D'OBLIGATIONS ASSIMILABLES DU TRÉSOR 16/01/2026

ETAT DU SÉNÉGAL		
CUMUL DES EMISSIONS 2026 AU 15 JANVIER 2026		
Montant en Milliards FCFA		
BT*	OT**	Total
Nombre réalisé en 2026		
0	0	0
Volume réalisé en 2026		
0,00	0,00	0
Montant du Capital remboursé		
0,00	8,00	8
Volume Net		
0,00	-8,41	-8
Montant des intérêts payés		
0,00	0,41	0
Instrument à Venir en 2026		
ND	ND	ND
Volume Restant à émettre en 2026		
ND	ND	ND

UMOA		
CUMUL DES EMISSIONS 2026 AU 15 JANVIER 2026		
Montant en Milliards FCFA		
BT*	OT**	Total
Nombre réalisé en 2026		
7	9	16
Volume réalisé en 2026		
84,28	393,98	478
Montant du Capital remboursé		
167,90	132,77	301
Volume Net		
-83,62	247,44	164
Montant des intérêts payés		
4,30	13,77	18
Instrument à Venir en 2026		
ND	ND	ND
Volume Restant à émettre en 2026		
ND	ND	ND

*BT = Bons du Trésor
**OT = Obligations du Trésor

TITRES

Date d'adjudication :	16/01/26		
Date de valeur :	19/01/26		
Montant mis en adjudication :	140 milliards de FCFA		
ISIN	Taux d'intérêt	Échéance	Valeur nominale
BAT-364 jours (SN0000004524)	Multiplés	17.janv.27	1 000 000 F CFA
OAT-3 ans (SN0000004532)	6,30%	19.janv.29	10 000 F CFA
OAT-5 ans (SN0000004540)	6,45%	19.janv.31	10 000 F CFA

CONTEXTE

• Le 15 janvier 2026, le Sénégal effectuera sa première (01) intervention sur les maturités 364 jours, 3 ans et 5 ans.

• **Dernières interventions du Sénégal sur les maturités :**
364 jours (le 24 décembre 2025) : 6,84%;
3 ans (le 24 décembre 2025) : 7,89%;
5 ans (le 19 décembre 2025) : 7,60%.

• **Dernières interventions dans l'Union sur les maturités :**
364 jours (Burkina, le 14 janvier 2026) : 6,87%;
3 ans (Burkina, le 14 janvier 2026) : 7,28%;
5 ans (Bénin, le 08 janvier 2026) : 6,38%.

• **Prochaines tombées du Sénégal :** 130,99 milliards de F CFA de service de la dette prévu en janvier 2026.

EVOLUTION DES TAUX DANS L'UNION

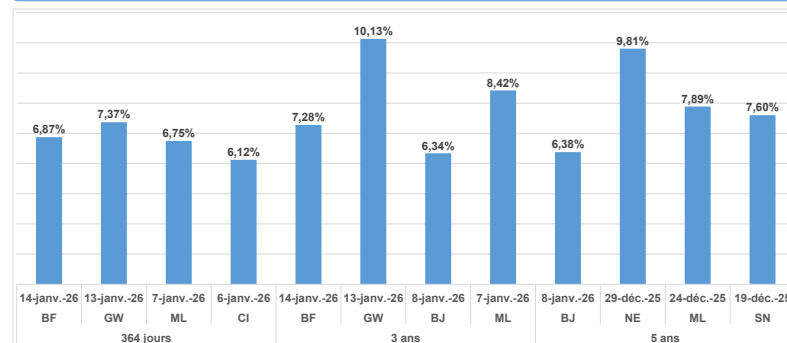

DERNIERS TAUX OBSERVES DU SÉNÉGAL

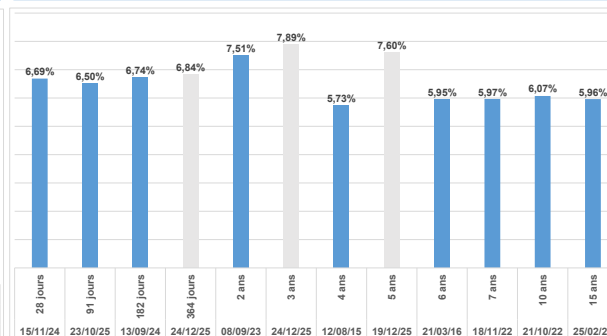

PROCHAINES TOMBÉES DU SÉNÉGAL

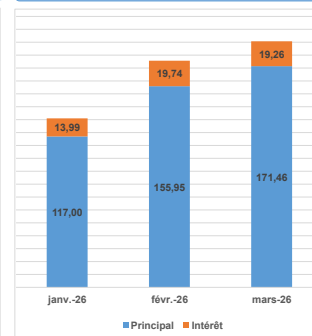

INJECTION DE LIQUIDITE HEBDOMADAIRE DU 12/01/2026

Montants (milliards)	Mis en adjudication	8 050,00
	Proposés	7 572,48
	Retenus	7 527,54
	Rejetés	44,94
Taux	Min	3,5727%
	Max	5,2500%
	Marginal	3,5727%
	Moyen Pondéré	4,5400%

DERNIERES ADJUDICATIONS

Date d'adjudication	Libellé	PM/TM	PMP/TMP	Montant émis (milliards)
13/01/26	GB -BT - 3 mois - 14.avril.26	5,10%	5,10%	2,73
13/01/26	GB -BT - 12 mois - 12.janvier.27	7,49%	7,37%	6,79
13/01/26	GB - 6,25% - 3 ans - 14.janvier.29	90,00%	90,38%	5,48
14/01/26	BF -BT - 12 mois - 13.janvier.27	6,98%	6,87%	26,34
14/01/26	BF - 6% - 3 ans - 15.janvier.29	95,00%	96,66%	5,32
14/01/26	BF - 6,4% - 7 ans - 15.janvier.33	95,00%	95,48%	6,84